



**SECRETARIA MUNICIPAL DE EDUCAÇÃO E CULTURA
REDE MUNICIPAL DE ENSINO
ATIVIDADES PEDAGÓGICAS COMPLEMENTARES**

Escola: _____

Estudante: _____

Componente curricular: Língua Inglesa
Período: 20/07/2021 a 31/08/2021

Etapa: Ensino Fundamental II
Turma: 8º ano

- As atividades das APCs serão adequadas de acordo com a limitação e necessidade de cada estudante pelo professor (a) de Apoio e Supervisão do Departamento de Coordenação de Educação de Inclusão Social.

CADERNO 5

AULA 1 e 2 -

Date: _____

1- Leia a citação abaixo em seguida responda às questões:

*All the likes on social media
won't help you, if you don't
like YOURSELF.*

gem a day

Disponível em: https://twitter.com/gem_a_day

a) Qual é o significado de 'likes' na citação?

- () gostar
() curtidas

b) Qual é a mensagem da citação?

- () As curtidas das mídias sociais faz você gostar mais de si mesmo.
() Você deve gostar de si mesmo independente das curtidas nas mídias sociais.

c) A imagem abaixo geralmente é utilizada nas redes sociais e inglês chama-se "share" o que significa em português?

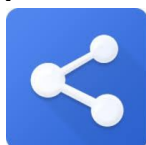

AULA 3 e 4 -

Date: _____



1- Leia o texto abaixo e retire as informações do mesmo.

a) Do you know this girl? (Você conhece essa menina?)

() Yes. () No.

b) What is her name? (Qual o nome dela?)

Her name is _____

c) How old is she? (Quantos anos ela tem?)

She has _____ years old.

Disponível em: <https://planosdeaula.novaescola.org.br/fundamental/6ano/ingles/perfil-pessoal-online/3004>

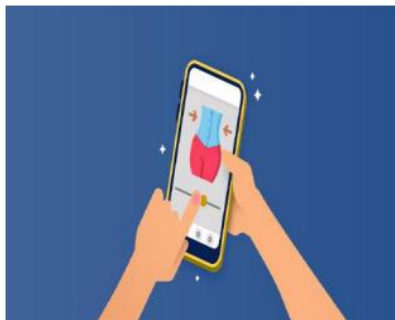
AULA 5 e 6 -**Date:** _____**Leia o texto abaixo e responda**

Whether we'd like to admit it or not, social media is shaping our concept of beauty. We are, for better or worse, constantly consuming images posted online. As a result, social media and body image – the way we perceive our own physical appearance – have become inextricably linked. Social media influences how we look at ourselves both positively and negatively, and it's important that we understand the effects in order to limit their impact on our mental health. [...].

Disponível em: <https://online.king.edu/news/social-media-and-body-image/>

TRADUÇÃO

Quer queiramos admitir ou não, a mídia social está moldando nosso conceito de beleza. Estamos, para o bem ou para o mal, consumindo constantemente imagens postadas online. Como resultado, a mídia social e a imagem corporal - a maneira como percebemos nossa própria aparência física - tornaram-se indissociáveis. As redes sociais influenciam a forma como nos vemos de forma positiva e negativa, e é importante que compreendamos os efeitos para limitar o seu impacto na nossa saúde mental. [...].

01. Responda V ou F:

- () As mídias sociais nos influenciam positiva e negativamente.
- () As mídias sociais estão moldando nosso conceito de beleza.
- () As mídias sociais e a imagem do corpo se tornaram intimamente ligadas.
- () Nada pode ser feito para limitar o impacto das mídias sociais em nossa saúde mental.

AULA 7 e 8 -**Date:** _____**1- Com base no texto anterior traduza as palavras abaixo:**

- a) Social media: _____
- b) Concept of beauty: _____
- c) Posted online: _____
- d) Mental health: _____

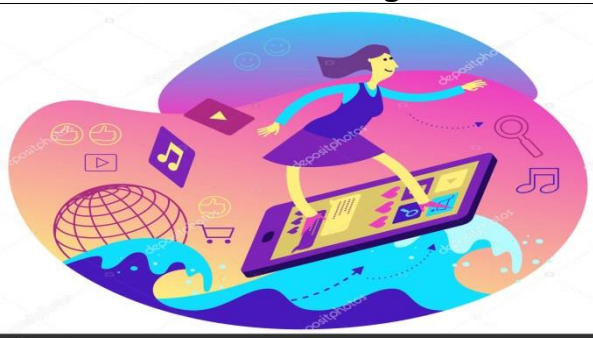
2- Como se diz "navegar na Internet" em inglês?

- a) () Navigate in the Internet
- b) () Surf the Internet
- c) () Ride the Internet

Disponível em: <https://www.canstockphoto.com.br/menina-surfando-internet-56788000.html>

AULA 9 e 10 -**Date:** _____**THE SIMPLE FUTURE TENSE**

<p>See the examples:</p> <p>1. I will travel next week.</p> <p>2. She will travel tomorrow.</p> <p>3. You will travel in four months.</p>				ESTRUTURA			
				SUJEITO + WILL + VERBO PRINCIPAL (no infinitivo sem o "TO")			
				VERBO PRINCIPAL			
				INFINITIVO	PASSADO	PARTICÍPIO PASSADO	TRADUÇÃO
				to work	worked	worked	trabalhar
				CONJUGAÇÃO NORMAL		CONJUGAÇÃO FORMA CONTRAÍDA	
VERBO PRINCIPAL				<p>I will work You will work He will work She will work It will work We will work You will work They will work</p>		<p>I'll work You'll work He'll work She'll work It'll work We'll work You'll work They'll work</p>	
INFINITIVO	PASSADO	PARTICÍPIO PASSADO	TRADUÇÃO				
to travel	traveled	traveled	viajar				
<p>O futuro simples é formado pelo verbo auxiliar "WILL" (para todas as pessoas) mais o verbo principal no infinitivo sem "TO".</p>							
FORMA CONTRAÍDA		will = 'll		<p>Ex.: 1. I'll travel next week.</p> <p>2. She'll travel tomorrow.</p> <p>3. You'll travel in four months.</p>			
USO	<p><input checked="" type="checkbox"/> Descreve ações que ocorrerão no futuro;</p> <p><input checked="" type="checkbox"/> Expressa uma ação tomada repentinamente.</p> <p><input checked="" type="checkbox"/> Expressa ações completas no futuro.</p>						