ESTADO DE MATO GROSSO DO SUL MUNICÍPIO DE LADÁRIO
SECRETARIA MINICIPAL DE EDUCAÇÃO

ESCOLA: MUNICIPAL PROFESSOR JOÃO BAPTISTA.
PROFESSOR (A): JUDITH **TURMA(S): PRÉ II A** EDUCAÇÃO INFANTIL TURNO: MATUTINO **ALUNO (A):**
COMPONENTE CURRICULAR: Fala, Escuta, Pensamento e Imaginação. PERÍODO:01 \03\2021,15\03\2021 Quantidade de aulas: 03 **Objeto de conhecimento:** Vogais **Habilidade:** MS. EI03EF09. s. 09 www.educacaoetransformacao.com.br

PINTE AS VOGAIS USANDO CORES DIFERENTES.

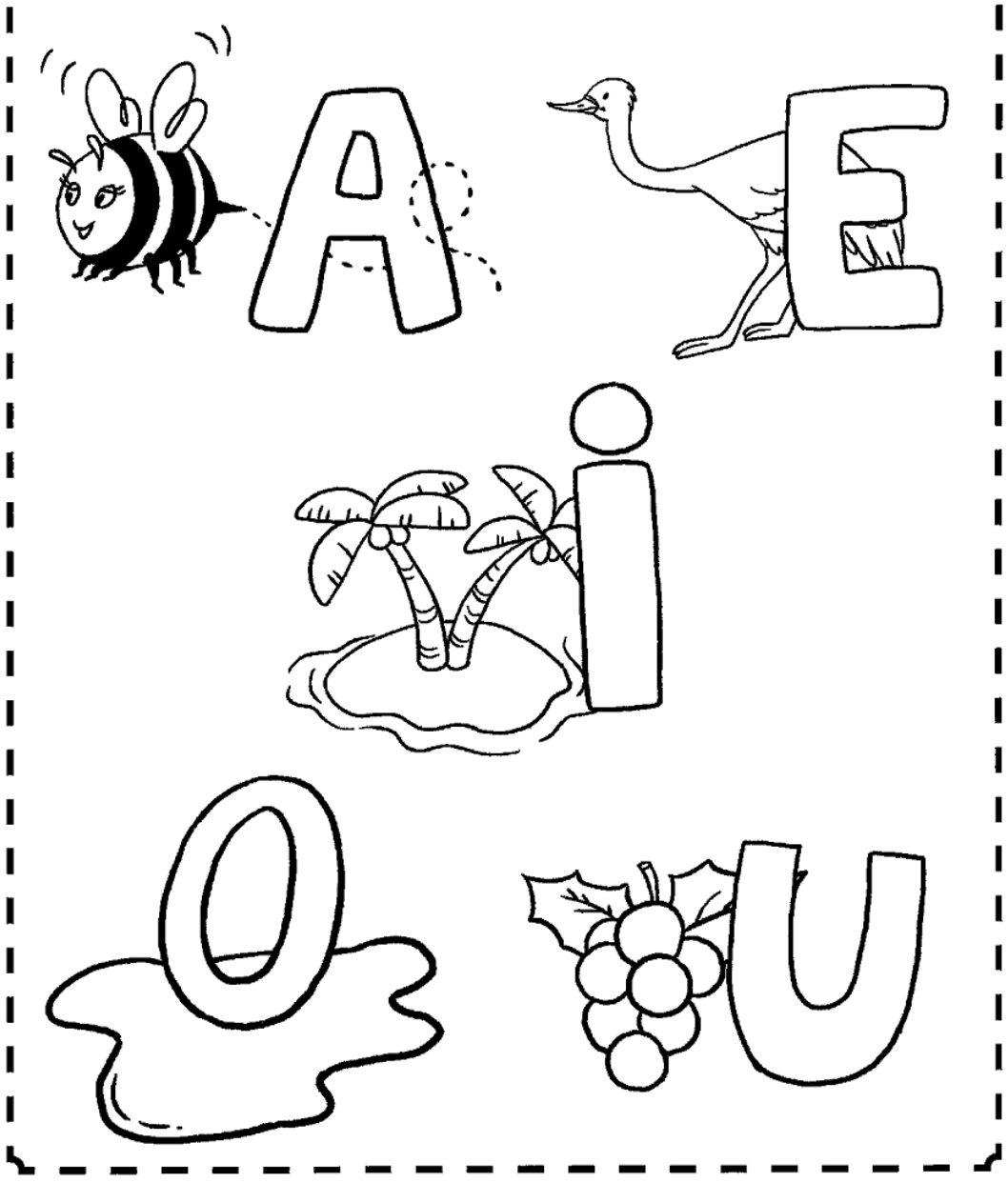

ESTADO DE MATO GROSSO DO SUL MUNICÍPIO DE LADÁRIO
SECRETARIA MINICIPAL DE EDUCAÇÃO

ESCOLA: MUNICIPAL PROFESSOR JOÃO BAPTISTA.
PROFESSOR (A): JUDITH **TURMA(S): PRÉ II A** EDUCAÇÃO INFANTIL TURNO: MATUTINO **ALUNO (A):**
COMPONENTE CURRICULAR: Fala, Escuta, Pensamento e Imaginação. PERÍODO:01 \03\2021,15\03\2021 Quantidade de aulas: 03 **Objeto de conhecimento:** Vogais **Habilidade:** MS. EI03EF09. s. 09 https://br.pinterest.com

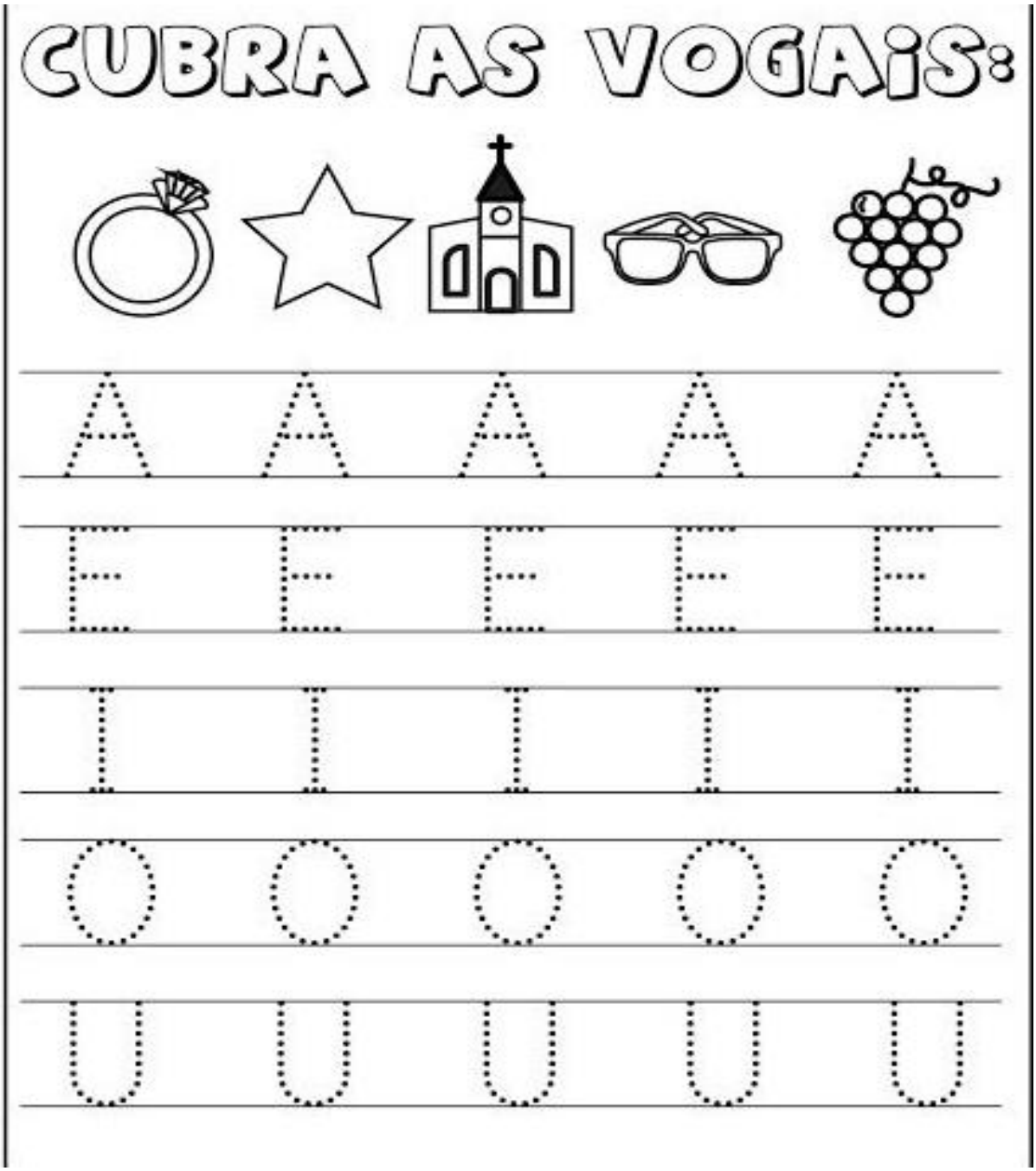

ESTADO DE MATO GROSSO DO SUL MUNICÍPIO DE LADÁRIO
SECRETARIA MINICIPAL DE EDUCAÇÃO

ESCOLA: MUNICIPAL PROFESSOR JOÃO BAPTISTA.
PROFESSOR (A): JUDITH **TURMA(S): PRÉ II A** EDUCAÇÃO INFANTIL TURNO: MATUTINO **ALUNO (A):**
COMPONENTE CURRICULAR: Fala, Escuta, Pensamento e Imaginação. PERÍODO:01 \03\2021,15\03\2021 Quantidade de aulas: 03 **Objeto de conhecimento:** Vogais **Habilidade:** MS. EI03EF09. s. 09 https://www.ideiacriativa.org.com.br

DE OLHO NA ATIVIDADE

1. VAMOS TREINAR ?

A

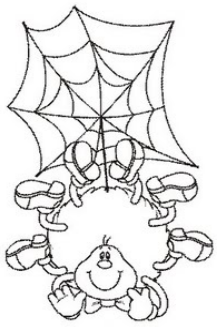

E



I

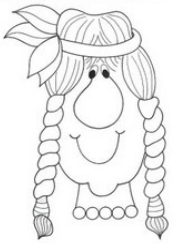

O



U



ESTADO DE MATO GROSSO DO SUL MUNICÍPIO DE LADÁRIO
SECRETARIA MINICIPAL DE EDUCAÇÃO

ESCOLA: MUNICIPAL PROFESSOR JOÃO BAPTISTA.
PROFESSOR (A): JUDITH **TURMA(S): PRÉ II A** EDUCAÇÃO INFANTIL TURNO: MATUTINO **ALUNO (A):**
COMPONENTE CURRICULAR: Fala, Escuta, Pensamento e Imaginação. PERÍODO:01 \03\2021,15\03\2021 Quantidade de aulas: 02 **Objeto de conhecimento:** Vogais **Habilidade:** MS.EI03EF09. s. 09 https://loucosportecnologias.blogspot.com/

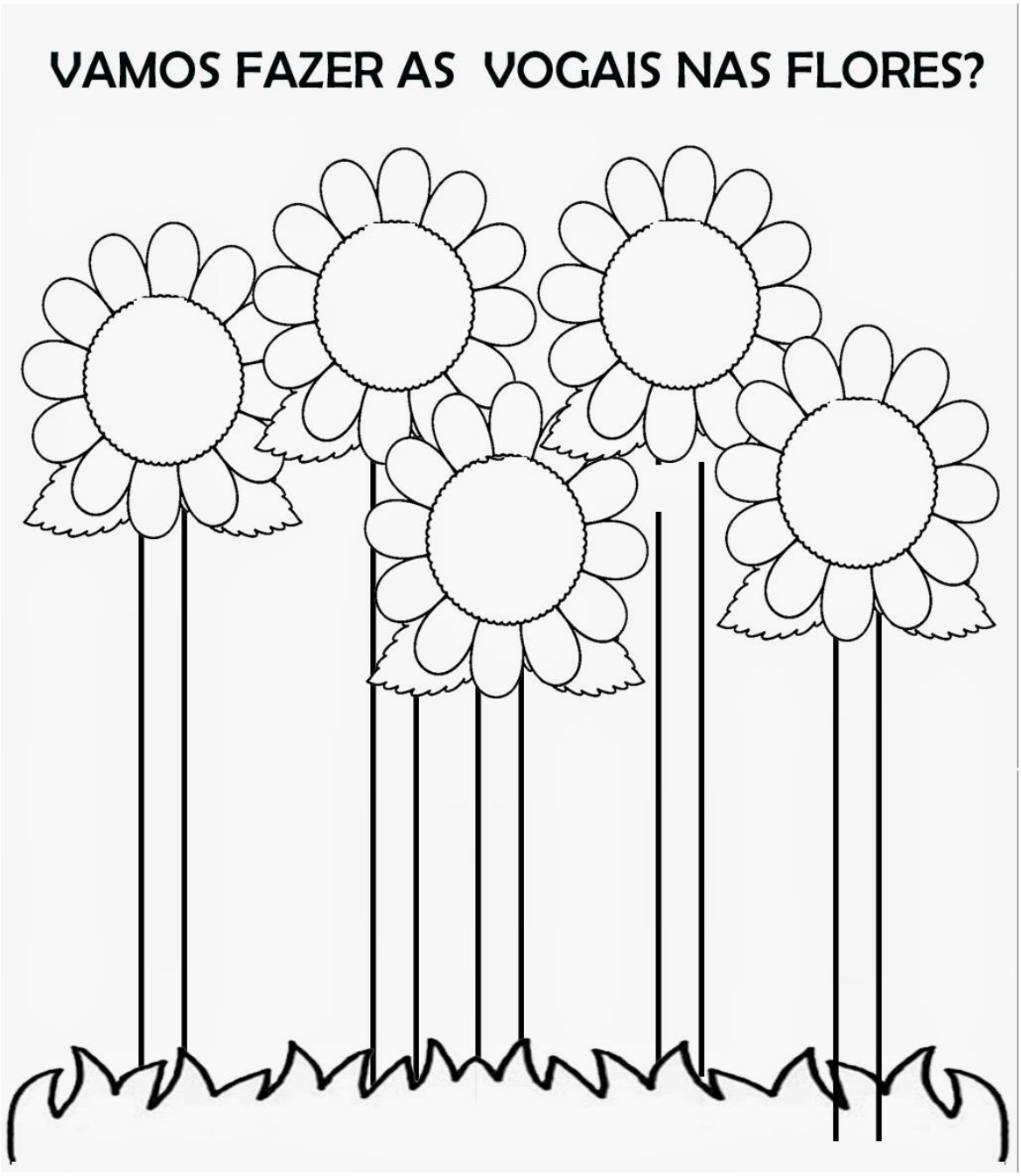

ESTADO DE MATO GROSSO DO SUL MUNICÍPIO DE LADÁRIO
SECRETARIA MINICIPAL DE EDUCAÇÃO

ESCOLA: MUNICIPAL PROFESSOR JOÃO BAPTISTA.
PROFESSOR (A): JUDITH **TURMA(S): PRÉ II A** EDUCAÇÃO INFANTIL TURNO: MATUTINO **ALUNO (A):**
COMPONENTE CURRICULAR: Fala, Escuta, Pensamento e Imaginação. PERÍODO:01 \03\2021,15\03\2021 Quantidade de aulas: 03 **Objeto de conhecimento:** Noção de quantidade **Habilidade:** MS.EI03ET06. s. 06 www.aartedeensinareaprender.com

QUANTOS ANOS VOCÊ TEM?

1 2 3 4 5

- PINTE NO BOLO, A QUANTIDADE DE VELAS QUE REPRESENTAM A SUA IDADE E ESCREVA O NUMERAL CORRESPONDENTE NO QUADRO ABAIXO.

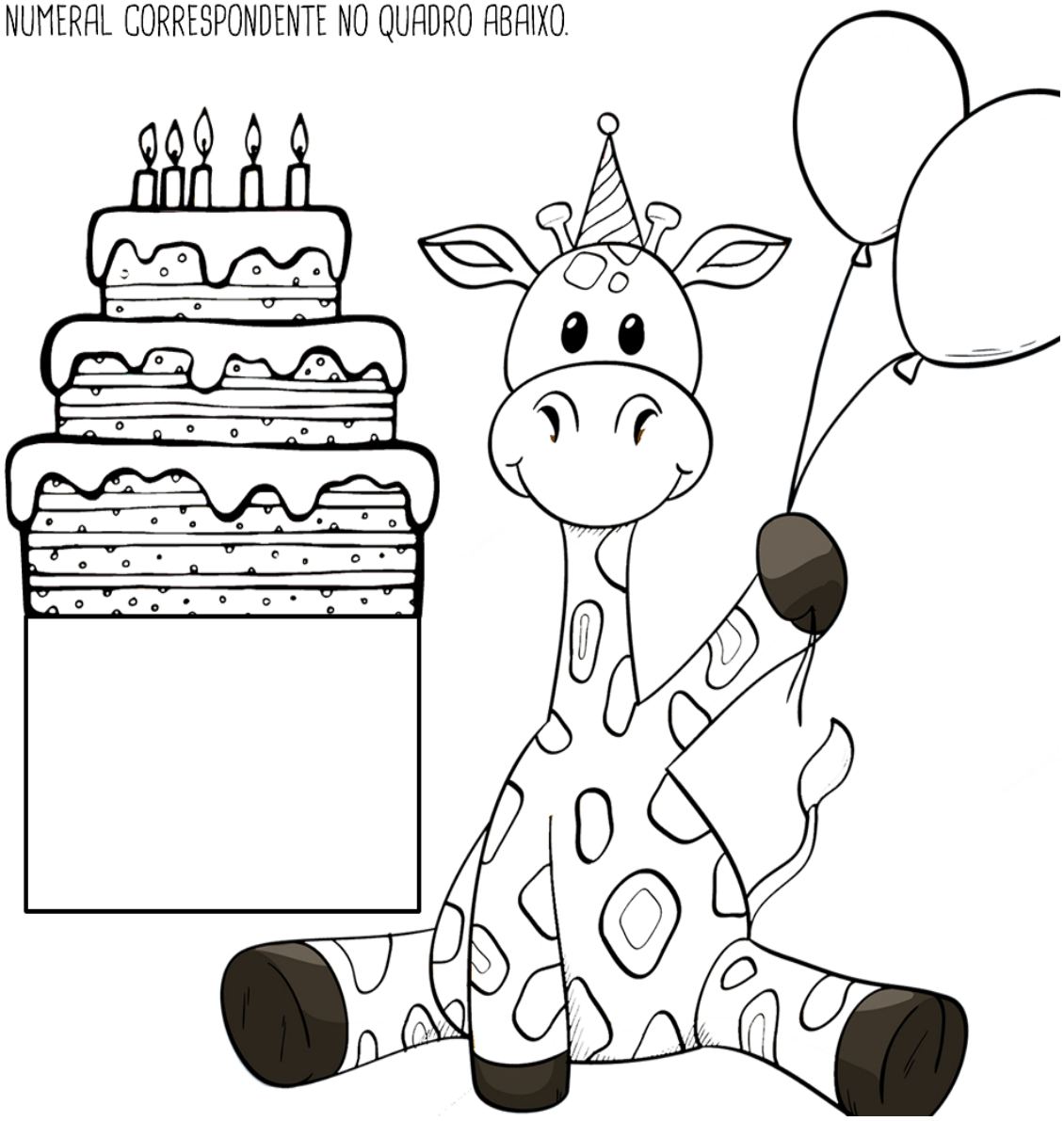

ESTADO DE MATO GROSSO DO SUL MUNICÍPIO DE LADÁRIO
SECRETARIA MINICIPAL DE EDUCAÇÃO

ESCOLA: MUNICIPAL PROFESSOR JOÃO BAPTISTA.
PROFESSOR (A): JUDITH **TURMA(S): PRÉ II A** EDUCAÇÃO INFANTIL TURNO: MATUTINO **ALUNO (A):**
COMPONENTE CURRICULAR: Fala, Escuta, Pensamento e Imaginação. PERÍODO:01 \03\2021,15\03\2021 Quantidade de aulas: 03 **Objeto de conhecimento:** Número 1 **Habilidade:** MS. EI03ET07. s. 07 https://educacaoetransformacaooficial.blogspot.com

ATIVIDADE: NÚMERO 1 ! CUBRA O PONTILHADO PARA APRENDER.

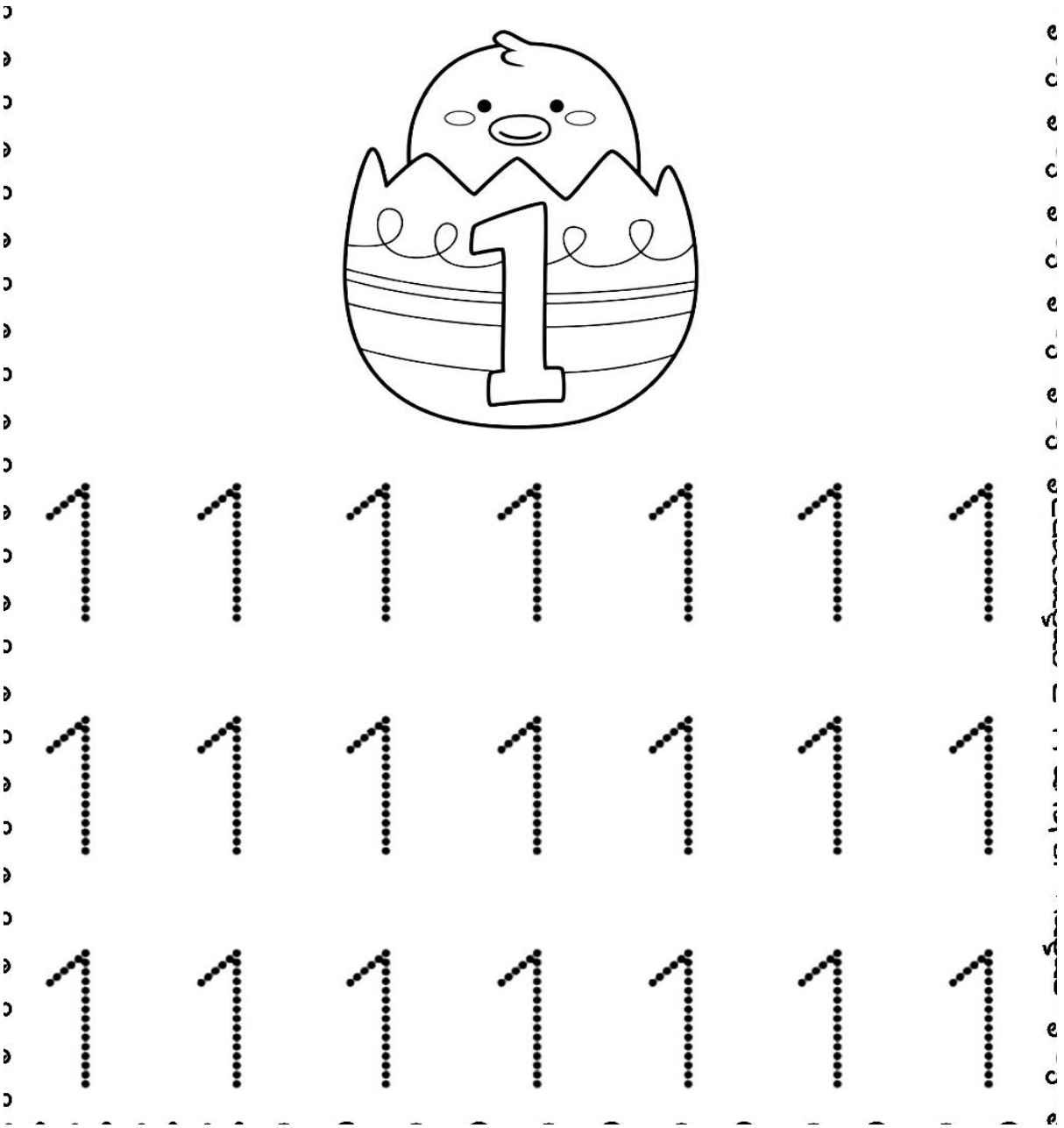

ESTADO DE MATO GROSSO DO SUL MUNICÍPIO DE LADÁRIO
SECRETARIA MINICIPAL DE EDUCAÇÃO

ESCOLA: MUNICIPAL PROFESSOR JOÃO BAPTISTA.
PROFESSOR (A): JUDITH **TURMA(S): PRÉ II A** EDUCAÇÃO INFANTIL TURNO: MATUTINO **ALUNO (A):**
COMPONENTE CURRICULAR: Fala, Escuta, Pensamento e Imaginação. PERÍODO:01 \03\2021,15\03\2021 Quantidade de aulas: 03 **Objeto de conhecimento:** Número 1 **Habilidade:** MS. EI03ET04. s. 04 https://br.pinterest.com

APRENDENDO O NÚMERO:



1

1 _ _ _ _ _ _ _ _

1 _ _ _ _ _ _ _ _

1 _ _ _ _ _ _ _ _

1 _ _ _ _ _ _ _ _

ESTADO DE MATO GROSSO DO SUL MUNICÍPIO DE LADÁRIO
SECRETARIA MINICIPAL DE EDUCAÇÃO

ESCOLA: MUNICIPAL PROFESSOR JOÃO BAPTISTA.
PROFESSOR (A): JUDITH **TURMA(S): PRÉ II A** EDUCAÇÃO INFANTIL TURNO: MATUTINO **ALUNO (A):**
COMPONENTE CURRICULAR: Fala, Escuta, Pensamento e Imaginação. PERÍODO:01 \03\2021,15\03\2021 Quantidade de aulas: 02 **Objeto de conhecimento:** Número 2 **Habilidade:** MS. EI03ET04. s. 04 www.aartedeensinareaprender.com

ATIVIDADE: VAMOS APRENDER O NÚMERO 2?

CAPRICHE NA ATIVIDADE!!!

1- CUBRA, SEGUINDO A DIREÇÃO DAS SETAS:



2- AGORA, MOSTRE QUE APRENDEU:

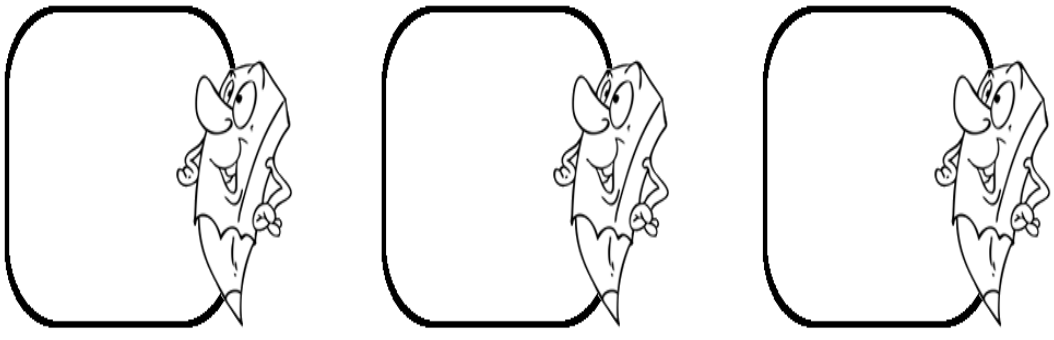

ESTADO DE MATO GROSSO DO SUL MUNICÍPIO DE LADÁRIO
SECRETARIA MINICIPAL DE EDUCAÇÃO

ESCOLA: MUNICIPAL PROFESSOR JOÃO BAPTISTA.
PROFESSOR (A): JUDITH **TURMA(S): PRÉ II A** EDUCAÇÃO INFANTIL TURNO: MATUTINO **ALUNO (A):**
COMPONENTE CURRICULAR: O EU, O OUTRO E O NÓS. PERÍODO:01 \03\2021,15\03\2021 Quantidade de aulas: 01 **Objeto de conhecimento: Dia Internacional da Mulher** **Habilidade:** MS EF01HI08. s.08 https://www.soescola.com

ATIVIDADE: VAMOS PINTAR BEM BONITO, PARA HOMENAGEAR A MULHER MAIS IMPORTANTE DA SUAVIDA!



ESTADO DE MATO GROSSO DO SUL MUNICÍPIO DE LADÁRIO
SECRETARIA MINICIPAL DE EDUCAÇÃO

ESCOLA: MUNICIPAL PROFESSOR JOÃO BAPTISTA.
PROFESSOR (A): JUDITH **TURMA(S): PRÉ II A** EDUCAÇÃO INFANTIL TURNO: MATUTINO **ALUNO (A):**
COMPONENTE CURRICULAR: O EU, O OUTRO E O NÓS. PERÍODO:01 \03\2021,15\03\2021 Quantidade de aulas: 01 **Objeto de conhecimento:** FAMÍLIA **Habilidade:** MS. EI03EF01. s. 01 https://oespacoeducar.com.br

ATIVIDADE: REPRESENTE NO ESPAÇO ABAIXO SUA FAMÍLIA!

ESTADO DE MATO GROSSO DO SUL MUNICÍPIO DE LADÁRIO
SECRETARIA MINICIPAL DE EDUCAÇÃO

ESCOLA: MUNICIPAL PROFESSOR JOÃO BAPTISTA.
PROFESSOR (A): JUDITH **TURMA(S): PRÉ II A** EDUCAÇÃO INFANTIL TURNO: MATUTINO **ALUNO (A):**
COMPONENTE CURRICULAR: O EU, O OUTRO E O NÓS. PERÍODO:01 \03\2021,15\03\2021 Quantidade de aulas: 01 **Objeto de conhecimento:** ESCOLA **Habilidade:** MS. EI03EF01. s. 01 https://www.passeidireto.com

COMPLETE O NOME DA FIGURA.

_____ SCOLA É ...

