**ESTADO DE MATO GROSSO DO SUL**
**MUNICÍPIO DE LADÁRIO**
**SECRETARIA MUNICIPAL DE EDUCAÇÃO**
**Avenida 14 de Março, 656 – Centro – Ladário – MS – CEP: 79370-000**
**Endereço Eletrônico: educação@ladario.ms.gov**
**Telefone para contato: 67 3226 2034**

# PERÍODO: 19-07-2021 a 30-07-2021

**LÍNGUA PORTUGUESA**
**PROFª MARGARETH - 1 ANO B**

**CÓDIGO DA HABILIDADE TRABALHADA:** (MS.EF01LP01.s.01) (MS.EF01LP08.s.08)

**CONTEÚDO: Estudo do texto, palavras e família do B b**

**ATIVIDADES**

VAMOS FAZER UMA LEITURA DA FAMÍLIA DO B. VOCÊ CONHECE ESSA MÚSICA?




**REFERÊNCIAS: https:pin.it/7AhYjgT**

**SECRETARIA MUNICIPAL DE EDUCAÇÃO**
**Avenida 14 de Março, 656 – Centro – Ladário – MS – CEP: 79370-000**
**Endereço Eletrônico: educação@ladario.ms.gov**
**Telefone para contato: 67 3226 2034**

**ESTADO DE MATO GROSSO DO SUL**
**MUNICÍPIO DE LADÁRIO**
**SECRETARIA MUNICIPAL DE EDUCAÇÃO**
**Avenida 14 de Março, 656 – Centro – Ladário – MS – CEP: 79370-000**
**Endereço Eletrônico: educação@ladario.ms.gov**
**Telefone para contato: 67 3226 2034**

# PERÍODO: 19-07-2021 a 30-07-2021

## LÍNGUA PORTUGUESA
## PROFª MARGARETH - 1 ANO B

**CÓDIGO DA HABILIDADE TRABALHADA:** (MS.EF15LP06.s.06)(MS.EF01LP09.s.09)

**CONTEÚDO: Sílabas e palavras**

**ATIVIDADES**




**REFERÊNCIAS: https:pin.it/7AhYjgT**

**ESTADO DE MATO GROSSO DO SUL**
**MUNICÍPIO DE LADÁRIO**
**SECRETARIA MUNICIPAL DE EDUCAÇÃO**
**Avenida 14 de Março, 656 – Centro – Ladário – MS – CEP: 79370-000**
**Endereço Eletrônico: educação@ladario.ms.gov**
**Telefone para contato: 67 3226 2034**

## PERÍODO: 19-07-2021 a 30-07-2021

**LÍNGUA PORTUGUESA**
**PROFª MARGARETH - 1 ANO B**

**CÓDIGO DA HABILIDADE TRABALHADA:** (MS.EF01LP04.s.04)(MS.EF01LP010.s.010)

**CONTEÚDO: Estudo do alfabeto cursivo minúsculo**

**ATIVIDADES**

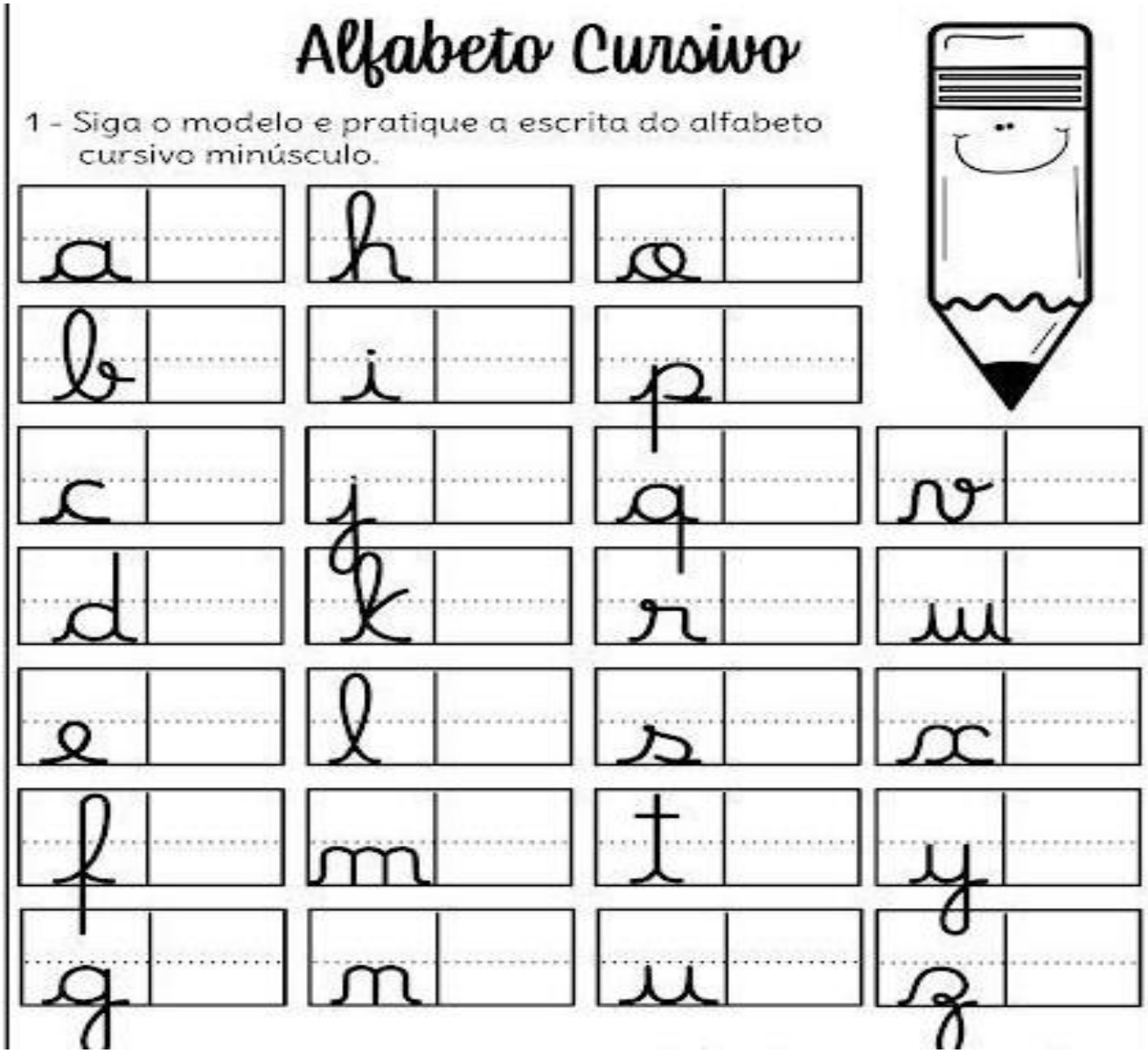


**REFERÊNCIAS: www.aartedeensinareaprender.com.br**

**SECRETARIA MUNICIPAL DE EDUCAÇÃO**
**Avenida 14 de Março, 656 – Centro – Ladário – MS – CEP: 79370-000**
**Endereço Eletrônico: educação@ladario.ms.gov**
**Telefone para contato: 67 3226 2034**

**ESTADO DE MATO GROSSO DO SUL**
**MUNICÍPIO DE LADÁRIO**
**SECRETARIA MUNICIPAL DE EDUCAÇÃO**
**Avenida 14 de Março, 656 – Centro – Ladário – MS – CEP: 79370-000**
**Endereço Eletrônico: educação@ladario.ms.gov**
**Telefone para contato: 67 3226 2034**

# PERÍODO: 19-07-2021 a 31-07-2021

## LÍNGUA PORTUGUESA
## PROFª MARGARETH - 1 ANO B

**CÓDIGO DA HABILIDADE TRABALHADA:** (MS.EF01LP05.s.05)

**CONTEÚDO: Estudo do alfabeto**

**ATIVIDADES**

**1- OBSERVE AS FIGURAS E ESCREVA A LETRA INICIAL DO NOME DE CADA UMA DELAS:**

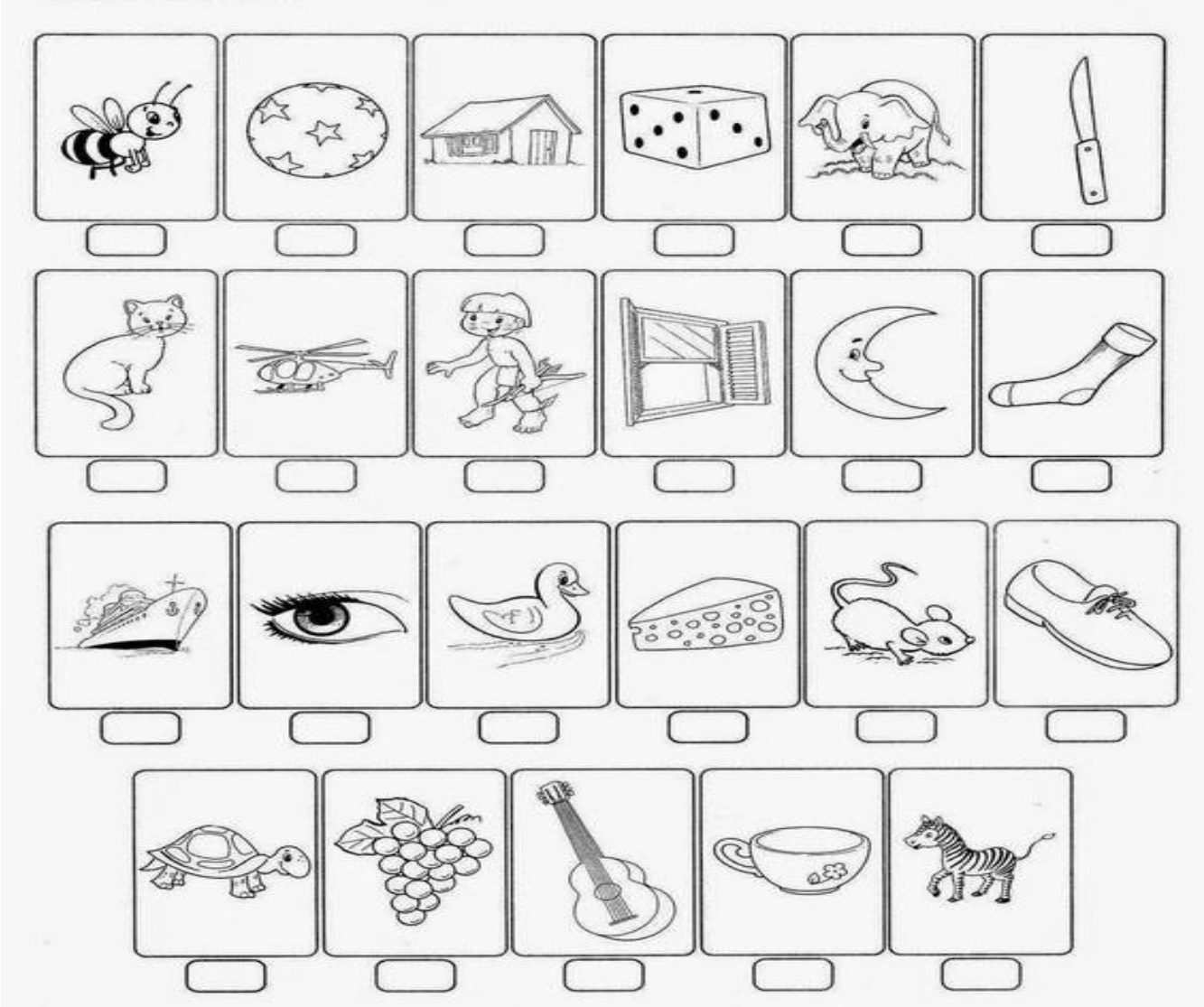

**REFERÊNCIAS: www.aartedeensinareaprender.com.br**

**SECRETARIA MUNICIPAL DE EDUCAÇÃO**
**Avenida 14 de Março, 656 – Centro – Ladário – MS – CEP: 79370-000**
**Endereço Eletrônico: educação@ladario.ms.gov**
**Telefone para contato: 67 3226 2034**

**ESTADO DE MATO GROSSO DO SUL**
**MUNICÍPIO DE LADÁRIO**
**SECRETARIA MUNICIPAL DE EDUCAÇÃO**
**Avenida 14 de Março, 656 – Centro – Ladário – MS – CEP: 79370-000**
**Endereço Eletrônico: educação@ladario.ms.gov**
**Telefone para contato: 67 3226 2034**

# PERÍODO: 19-07-2021 a 30-07-2021

## MATEMÁTICA
## PROFª MARGARETH - 1 ANO B

**CÓDIGO DA HABILIDADE TRABALHADA:**(MS.EF01LP02.s.02)(MS.EF01LP04.s.04)

**CONTEÚDO: Sequência numérica e quantidade**

### ATIVIDADES

1- COMPLETE OS NUMERAIS

| | | | | | | | | | |
|---|---|---|---|---|---|---|---|---|---|
| 0 | | | 3 | | | | 7 | | |
| | | 12 | | | 15 | | | 18 | |
| 20 | | | | 24 | | | | | 29 |

2- CONTE E REGISTRE A QUANTIDADE

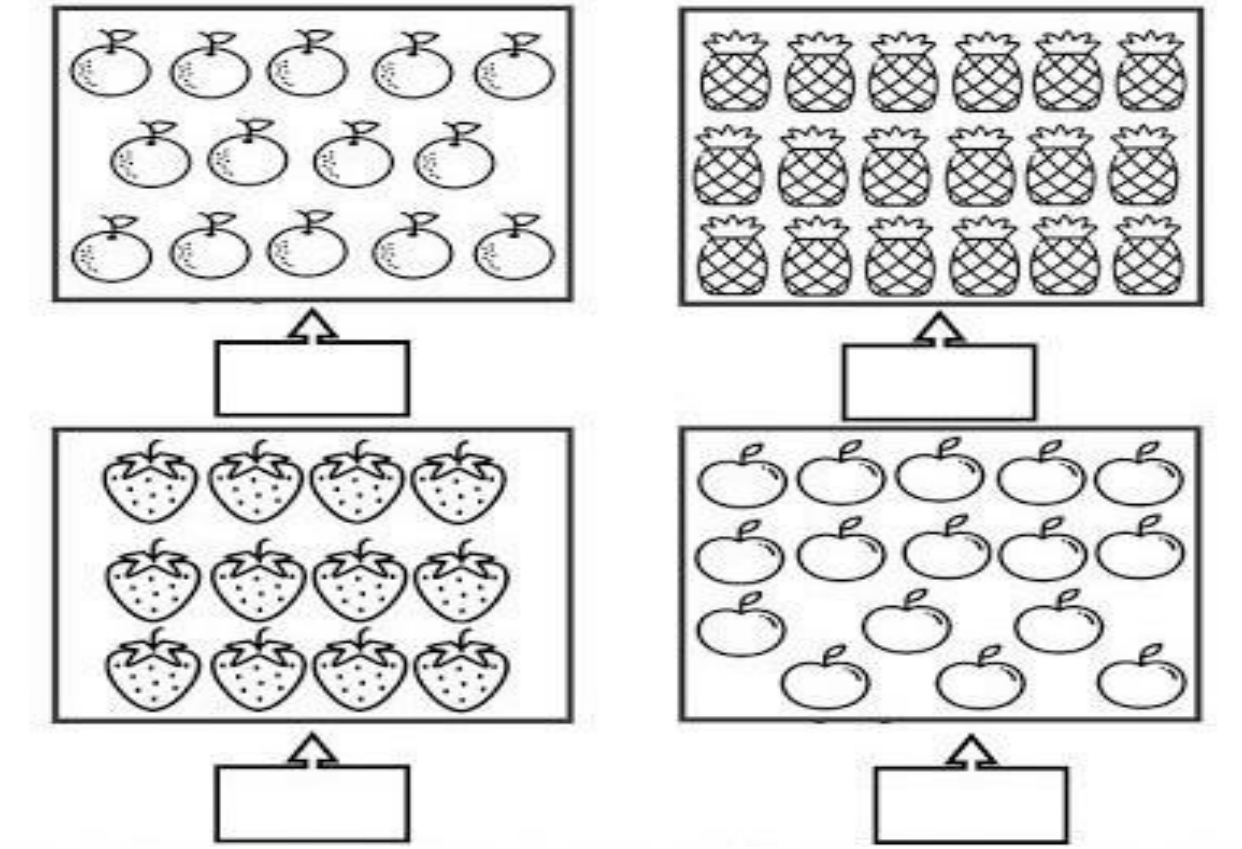

**REFERÊNCIAS: www.amorennsina.com.br**

**SECRETARIA MUNICIPAL DE EDUCAÇÃO**
**Avenida 14 de Março, 656 – Centro – Ladário – MS – CEP: 79370-000**
**Endereço Eletrônico: educação@ladario.ms.gov**
**Telefone para contato: 67 3226 2034**

**ESTADO DE MATO GROSSO DO SUL**
**MUNICÍPIO DE LADÁRIO**
**SECRETARIA MUNICIPAL DE EDUCAÇÃO**
**Avenida 14 de Março, 656 – Centro – Ladário – MS – CEP: 79370-000**
**Endereço Eletrônico: educação@ladario.ms.gov**
**Telefone para contato: 67 3226 2034**

# PERÍODO: 19-07-2021 a 01-07-2021

## MATEMÁTICA
## PROFª MARGARETH - 1 ANO B

**CÓDIGO DA HABILIDADE TRABALHADA: (MS.EF01LP05.s.05)**

**CONTEÚDO: O NÚMERO NO DIA A DIA**

**ATIVIDADES**

O NÚMERO DA MINHA CASA É:



NÚMERO DE PESSOAS QUE COMPÕE A MINHA FAMÍLIA:

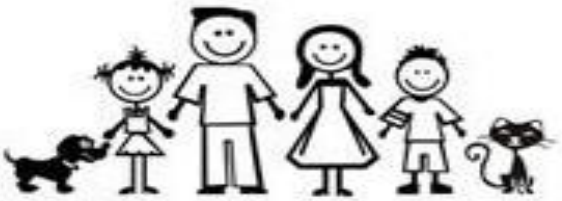

NÚMERO DE ANIMAIS DE ESTIMAÇÃO:



NÚMERO DE COLEGAS DE MINHA TURMA NA ESCOLA:



COMPLETE A SEQUÊNCIA NUMÉRICA.

| | | | | | | | | | |
|---|---|---|---|---|---|---|---|---|---|
| 1 | 2 | | | | | | 8 | | |
| | | | | | | | | | 20 |
| | | | | | | 27 | | | |
| | | 33 | | | | | | | |

**REFERÊNCIAS: www.amorennsina.com.br**

**SECRETARIA MUNICIPAL DE EDUCAÇÃO**
**Avenida 14 de Março, 656 – Centro – Ladário – MS – CEP: 79370-000**
**Endereço Eletrônico: educação@ladario.ms.gov**
**Telefone para contato: 67 3226 2034**

**ESTADO DE MATO GROSSO DO SUL**
**MUNICÍPIO DE LADÁRIO**
**SECRETARIA MUNICIPAL DE EDUCAÇÃO**
**Avenida 14 de Março, 656 – Centro – Ladário – MS – CEP: 79370-000**
**Endereço Eletrônico: educação@ladario.ms.gov**
**Telefone para contato: 67 3226 2034**

## PERÍODO: 19-07-2021 a 30-07-2021

**MATEMÁTICA**
**PROFª MARGARETH - 1 ANO B**

**CÓDIGO DA HABILIDADE TRABALHADA:** (MS.EF01MA17.s.19)

**CONTEÚDO: Calendário do mês de julho**

**ESTE É O CALENDÁRIO DO MÊS DE JULHO**.

1- PINTE DE VERMELHO A COLUNA QUE REPRESENTA OS DIAS DO DOMINGO:




| D | S | T | Q | Q | S | S |
|---|---|---|---|---|---|---|
| | | | | 1 | 2 | 3 |
| 4 | 5 | 6 | 7 | 8 | 9 | 10 |
| 11 | 12 | 13 | 14 | 15 | 16 | 17 |
| 18 | 19 | 20 | 21 | 22 | 23 | 24 |
| 25 | 26 | 27 | 28 | 29 | 30 | 31 |

2- COPIE NAS LINHAS ABAIXO OS DIAS DO MÊS DE JULHO:

_____ _____ _____ _____ _____ _____ _____ _____ _____

_____ _____ _____ _____ _____ _____ _____ _____ _____ _____

_____ _____ _____ _____ _____ _____ _____ _____ _____ _____

_____ _____

**REFERÊNCIAS: www.oespaçoeducar.com.br**

**SECRETARIA MUNICIPAL DE EDUCAÇÃO**
**Avenida 14 de Março, 656 – Centro – Ladário – MS – CEP: 79370-000**
**Endereço Eletrônico: educação@ladario.ms.gov**
**Telefone para contato: 67 3226 2034**

**ESTADO DE MATO GROSSO DO SUL**
**MUNICÍPIO DE LADÁRIO**
**SECRETARIA MUNICIPAL DE EDUCAÇÃO**
**Avenida 14 de Março, 656 – Centro – Ladário – MS – CEP: 79370-000**
**Endereço Eletrônico: educação@ladario.ms.gov**
**Telefone para contato: 67 3226 2034**

# PERÍODO: 19-07-2021 a 30-07-2021

## MATEMÁTICA
## PROFª MARGARETH - 1 ANO B

**CÓDIGO DA HABILIDADE TRABALHADA:** (MS.EF01MA06.s.07)

**CONTEÚDO: Adição e subtração**

**ATIVIDADES**

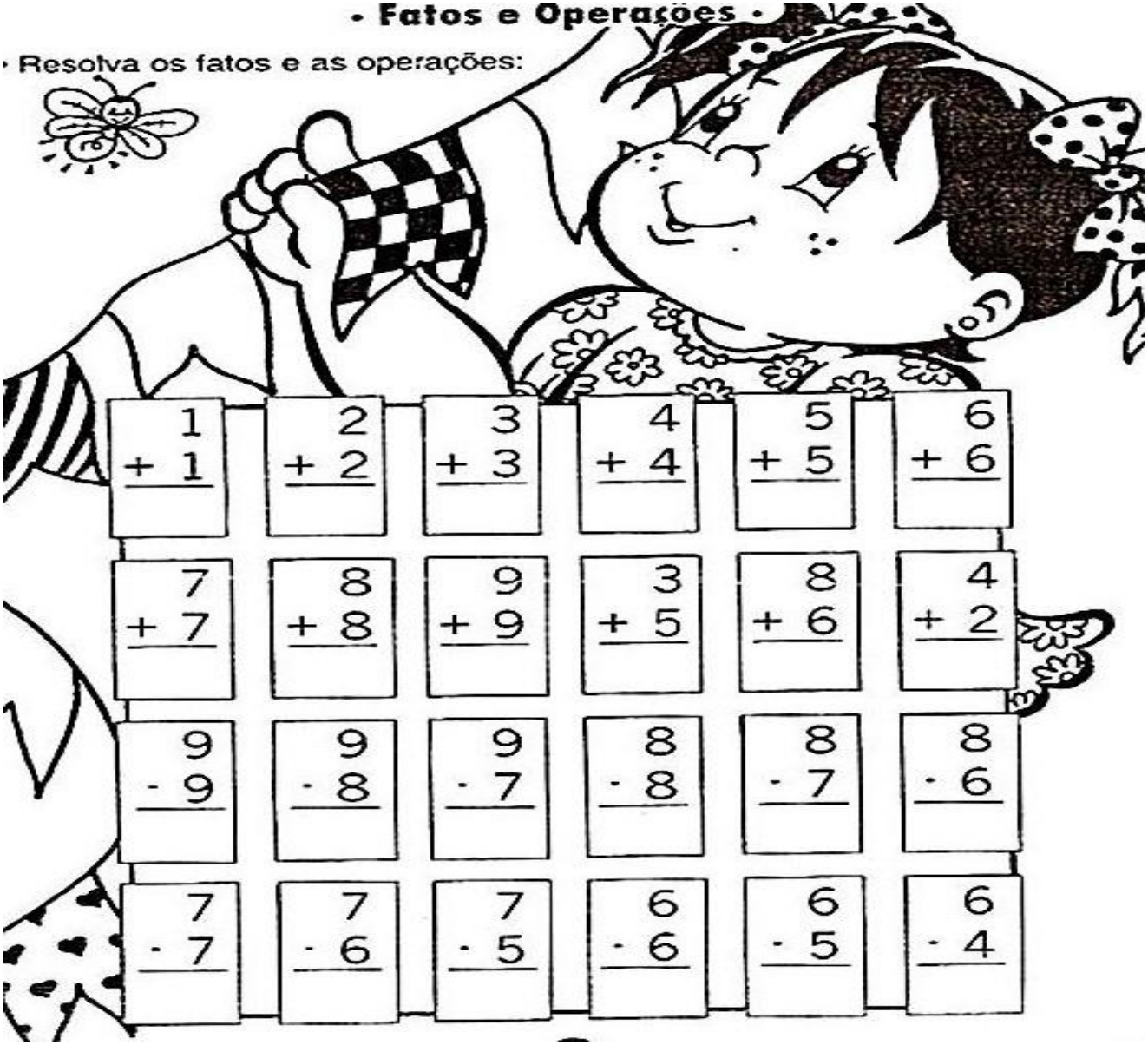


**REFERÊNCIAS: pedagogiaaopedaletra.com**

**ESTADO DE MATO GROSSO DO SUL**
**MUNICÍPIO DE LADÁRIO**
**SECRETARIA MUNICIPAL DE EDUCAÇÃO**
**Avenida 14 de Março, 656 – Centro – Ladário – MS – CEP: 79370-000**
**Endereço Eletrônico: educação@ladario.ms.gov**
**Telefone para contato: 67 3226 2034**

# PERÍODO: 19-07-2021 a 30-07-2021

## HISTÓRIA
## PROFª MARGARETH - 1 ANO B

**CÓDIGO DA HABILIDADE TRABALHADA:** (MS.EF01MA04.s.04)

**CONTEÚDO: Cuidados com o meio ambiente**

**ATIVIDADES**

1- VEJA COMO É IMPORTANTE CUIDARMOS DO MEIO AMBIENTE. COM A AJUDA DA MAMÃE LEIA E FAÇA A CORRESPONDÊNCIA COM OS QUADROS DO CENTRO. PODE FAZER UMA LINDA PINTURA.

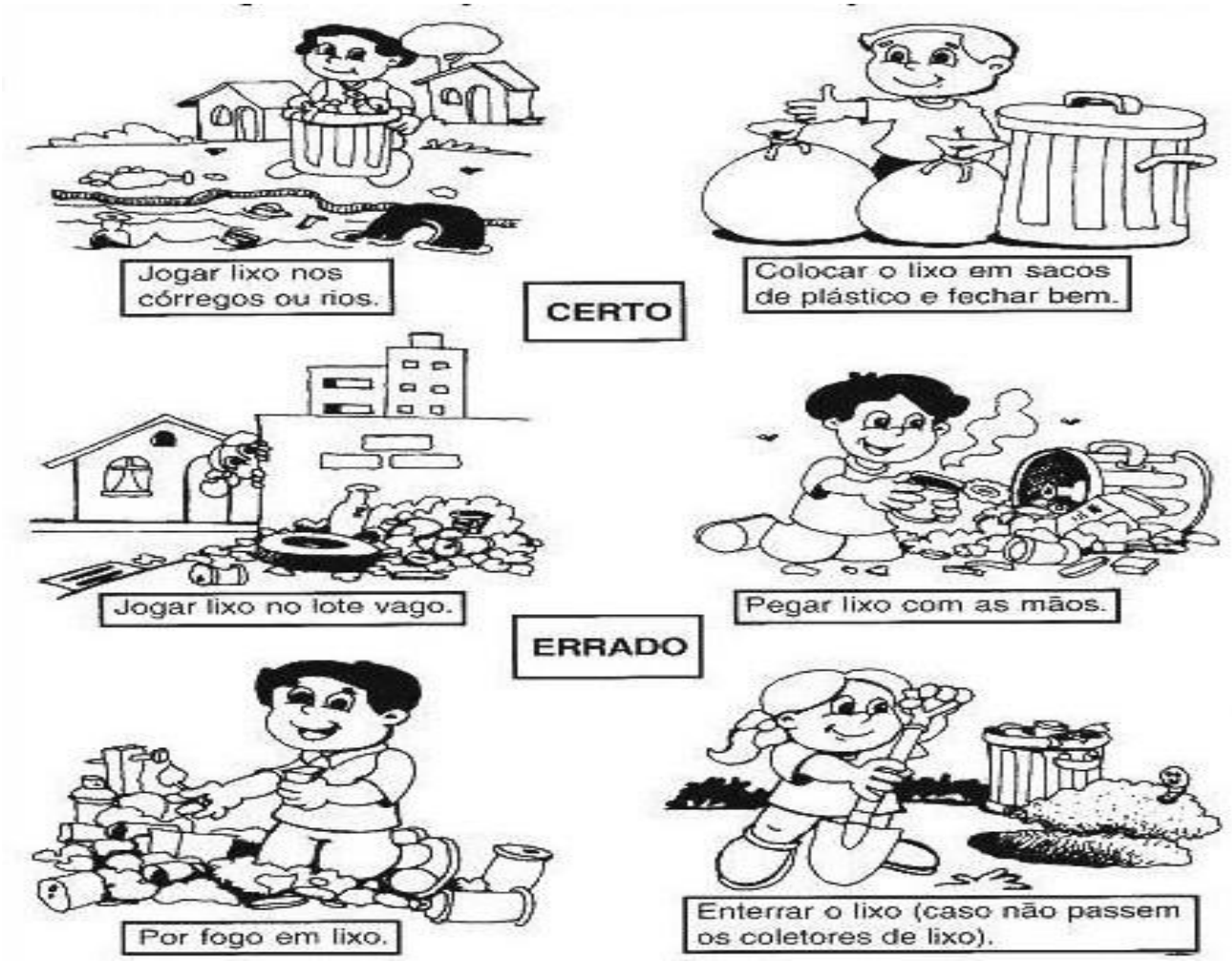


**REFERÊNCIAS: www.misturadealegria.blogspot.com.br**

**ESTADO DE MATO GROSSO DO SUL**
**MUNICÍPIO DE LADÁRIO**
**SECRETARIA MUNICIPAL DE EDUCAÇÃO**
**Avenida 14 de Março, 656 – Centro – Ladário – MS – CEP: 79370-000**
**Endereço Eletrônico: educação@ladario.ms.gov**
**Telefone para contato: 67 3226 2034**

## PERÍODO: 19-07-2021 a 30-07-2021

**GEOGRAFIA**
**PROFª MARGARETH - 1 ANO B**

**CÓDIGO DA HABILIDADE TRABALHADA:** (MS.EF01MA04.s.03)

**CONTEÚDO: Cuidados com o meio ambiente**

**ATIVIDADES**

- **O QUE PODEMOS FAZER PARA SALVAR O MEIO AMBIENTE? MARQUE UM X NAS ALTERNATIVAS CORRETAS E PINTE A CENA.**



| | | |
|---|---|---|
| JOGAR LIXO NO CHÃO | RECICLAR TODO O LIXO | DERRUBAR TODAS AS ÁRVORES |
| PROTEGER A NATUREZA | NÃO DESPERDIÇAR A ÁGUA | JOGAR LIXO NO MAR E NOS RIOS |

**REFERÊNCIAS: www.misturadealegria.blogspot.com.br**

**SECRETARIA MUNICIPAL DE EDUCAÇÃO**
**Avenida 14 de Março, 656 – Centro – Ladário – MS – CEP: 79370-000**
**Endereço Eletrônico: educação@ladario.ms.gov**
**Telefone para contato: 67 3226 2034**

**ALUNO(A): _____1ºANO B**

maiúsculo

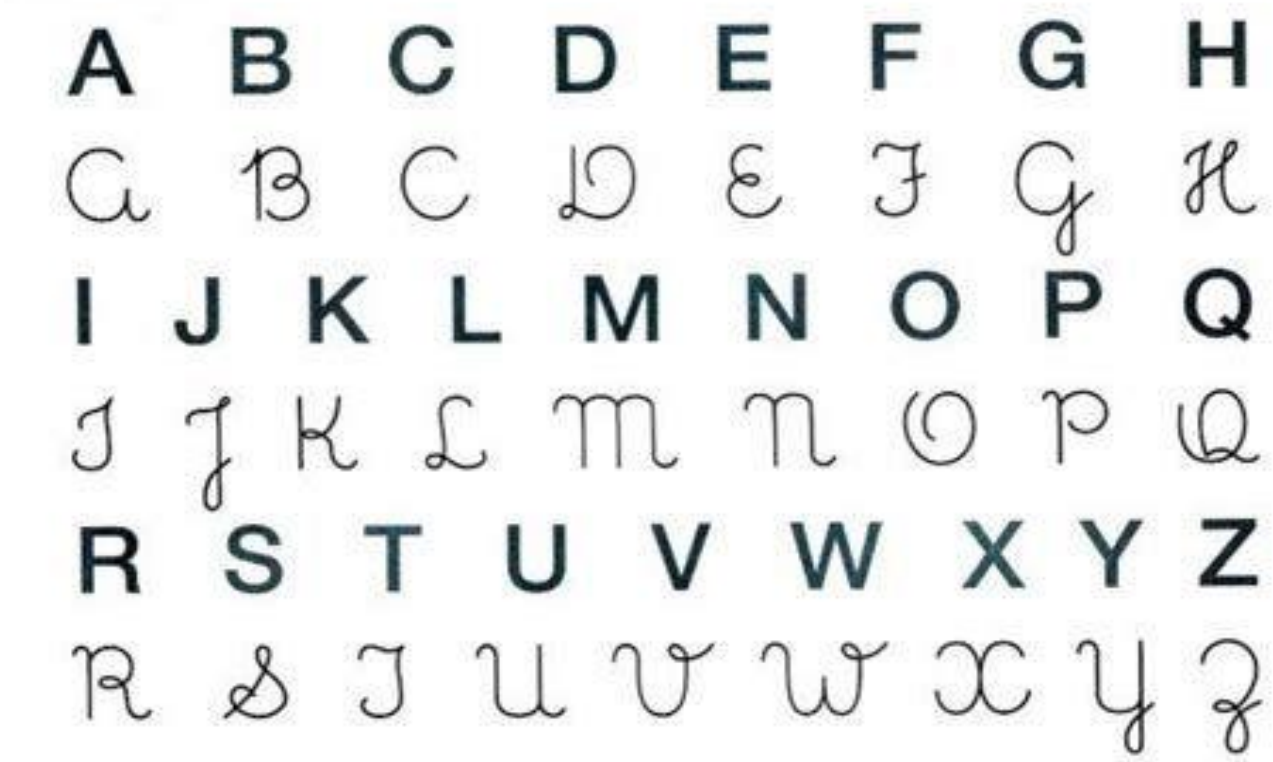


minúsculo



| | A | E | I | O | U |
|---|---|---|---|---|---|
| B  | BA | BE | BI | BO | BU |
| C  | CA | CE | CI | CO | CU |
| D  | DA | DE | DI | DO | DU |
| F  | FA | FE | FI | FO | FU |
| G  | GA | GE | GI | GO | GU |
| H  | HA | HE | HI | HO | HU |
| J  | JA | JE | JI | JO | JU |
| L  | LA | LE | LI | LO | LU |
| M  | MA | ME | MI | MO | MU |
| N  | NA | NE | NI | NO | NU |
| P  | PA | PE | PI | PO | PU |
| Q  | QUA | QUE | QUI | QUO | — |
| R  | RA | RE | RI | RO | RU |
| S  | SA | SE | SI | SO | SU |
| T  | TA | TE | TI | TO | TU |
| V  | VA | VE | VI | VO | VU |
| X  | XA | XE | XI | XO | XU |
| Z  | ZA | ZE | ZI | ZO | ZU |