ESTADO DE MATO GROSSO DO SUL
MUNICÍPIO DE LADÁRIO
SECRETARIA MUNICIPAL DE EDUCAÇÃO
ESCOLA MUNICIPAL PROFESSOR JOÃO BAPTISTA

PERÍODO 19/07 A 30/07/ 2021 – PROF RONISE
PORTUGUES - 2º ANO B
CÓDIGO DA HABILIDADE TRABALHADA: MS EF02LP01

CONTEÚDO: Sistema Alfabético
ALUNO (A) :

Atividade

1. Complete as palavras abaixo com letras maiúsculas, na ordem alfabética:

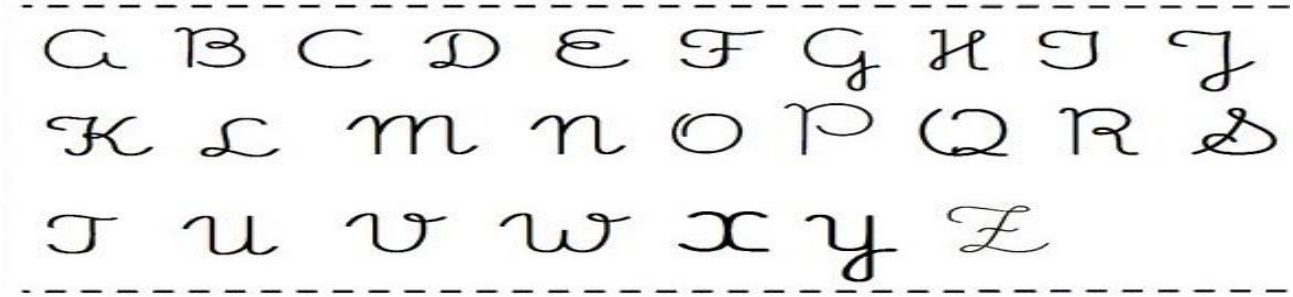

_____na	_____uliana	____ílvia
_____eatriz	_____ely	_____eresa
_____amila	_____úcia	_____birajara
_____iana	_____aria	_____ânia
_____liane	_____eusa	_____alter
_____abiana	_____távio	_____uxa
_____eorge	_____edro	_____uri
_____élio	_____uitéria	_____élia
_____rene	_____icardo	

Agora copie novamente o Alfabeto Maiusculo

REFERÊNCIAS: **https://www.soescola.com/2018/04/fichas-de-leitura-com-as-familias-silabica**

ESTADO DE MATO GROSSO DO SUL
MUNICÍPIO DE LADÁRIO
SECRETARIA MUNICIPAL DE EDUCAÇÃO
ESCOLA MUNICIPAL PROFESSOR JOÃO BAPTISTA

PERÍODO 19/07 A 30/07/ 2021 – PROF RONISE
PORTUGUES – 2º ANO B
CÓDIGO DA HABILIDADE TRABALHA MSEF15LP01

CONTEÚDO: SILABAS
ALUNO (A) :

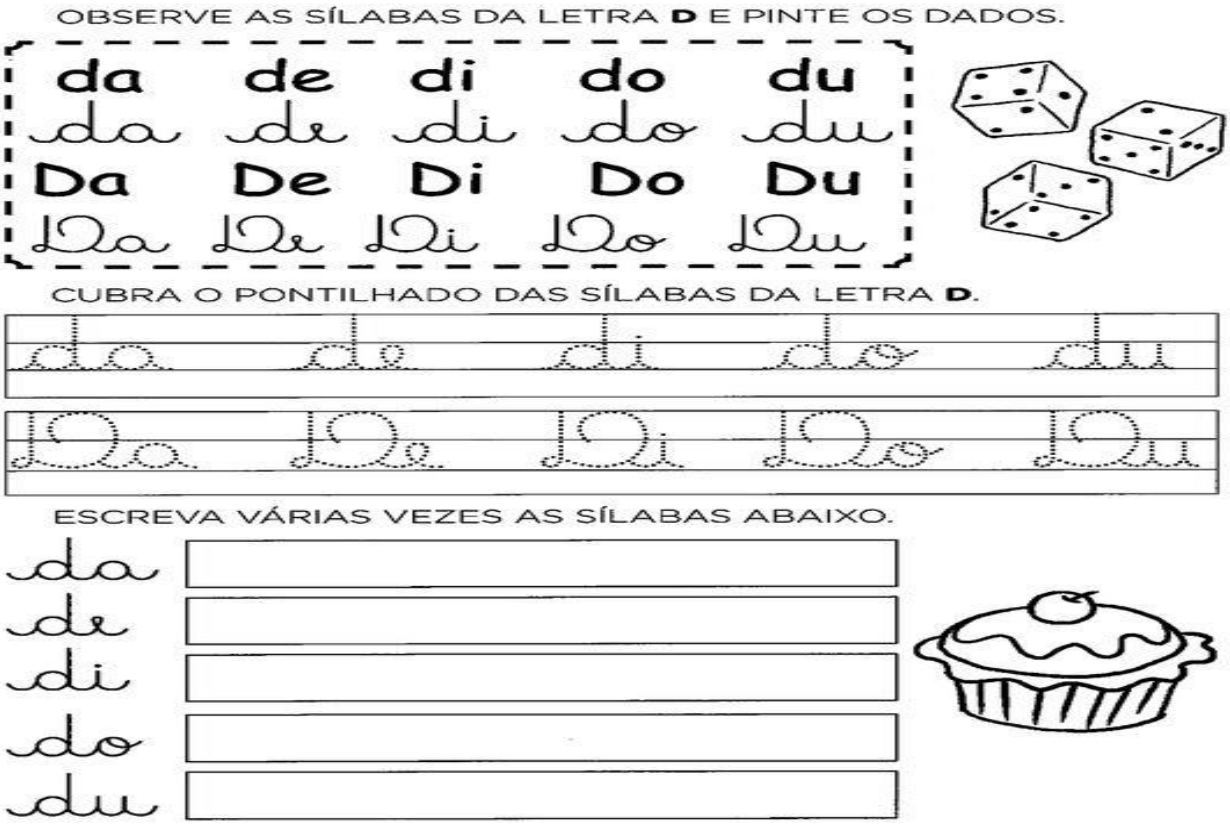

COPIE AS FRASES COM LETRA CURSIVA

a) O dado é do Eduardo.

b) Meu dedo doeu.

c) O docê é do Dedé, ele é de abóbora.

REFERÊNCIAS: https://www.google.com /search? Letra cursiva

SECRETARIA MUNICIPAL DE EDUCAÇÃO
Avenida 14 de Março, 656 – Centro – Ladário – MS – CEP: 79370-000
Endereço Eletrônico: educação@ladario.ms.gov
Telefone para contato: 67 3226 2034

ESTADO DE MATO GROSSO DO SUL
MUNICÍPIO DE LADÁRIO
SECRETARIA MUNICIPAL DE EDUCAÇÃO
ESCOLA MUNICIPAL PROFESSOR JOÃO BAPTISTA

PERÍODO 19/07 A 30/07/ 2021 – PROF RONISE
PORTUGUES – 2º ANO B
CÓDIGO DA HABILIDADE TRABALHADA: MSEF15LP01

CONTEÚDO: leitura
ALUNO (A):

ATIVIDADE

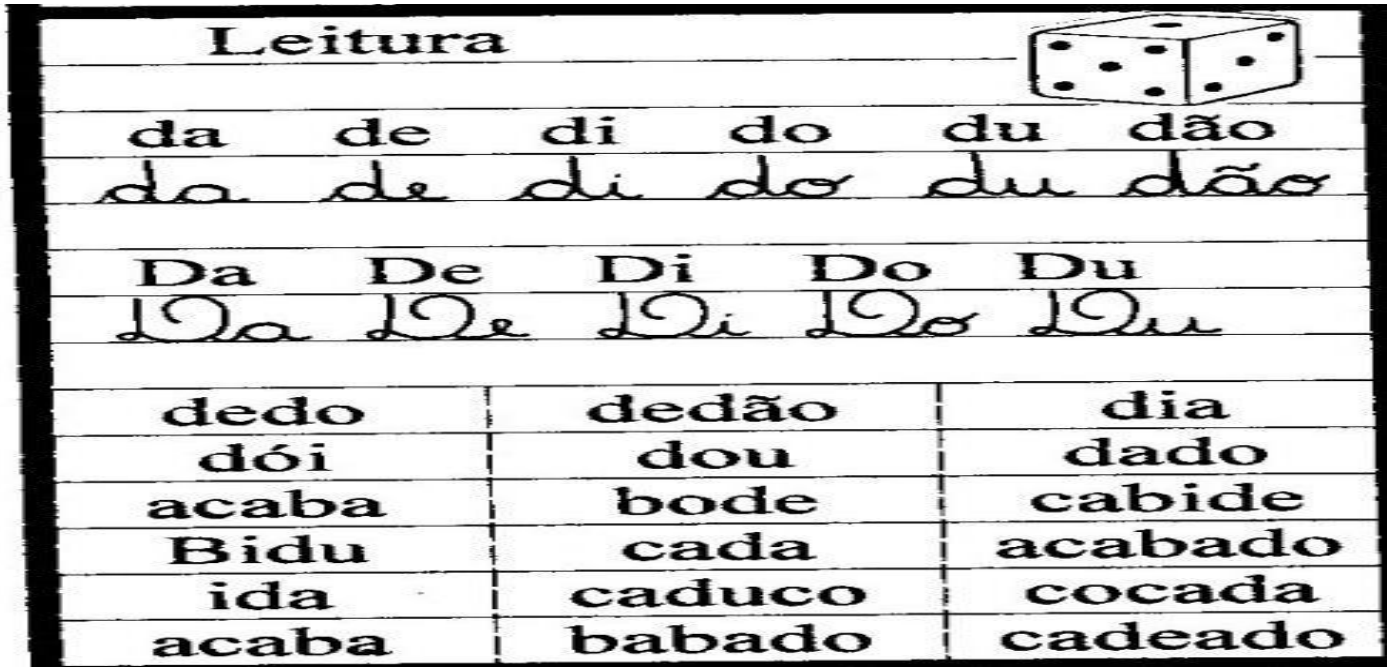

COPIE AS PALAVRAS ACIMA BEM BONITO COM LETRA CURSIVA

dedo		

REFERÊNCIAS: https://www.soescola.com/2018/04/fichas-de-leitura-com-as-familias-silabica

SECRETARIA MUNICIPAL DE EDUCAÇÃO
Avenida 14 de Março, 656 – Centro – Ladário – MS – CEP: 79370-000
Endereço Eletrônico: educação@ladario.ms.gov
Telefone para contato: 67 3226 2034

ESTADO DE MATO GROSSO DO SUL
MUNICÍPIO DE LADÁRIO
SECRETARIA MUNICIPAL DE EDUCAÇÃO
ESCOLA MUNICIPAL PROFESSOR JOÃO BAPTISTA

PERÍODO 19/07 A 30/07/ 2021 – PROF RONISE
PORTUGUES - 2º ANO B
CÓDIGO DA HABILIDADE TRABALHADA: MSEF15LP01

CONTEÚDO: sílabas e ditado
ALUNO (A):

Atividade

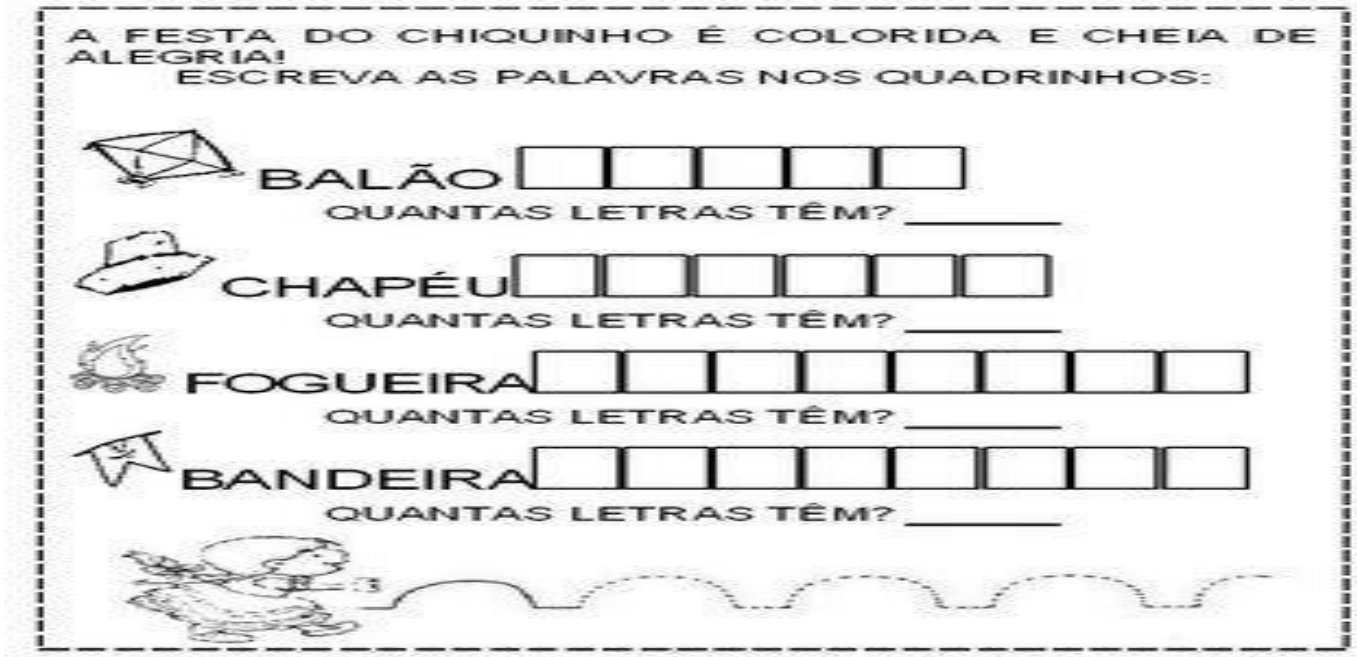



DOCÊ- DEDO-DINHEIRO-DEZ-DADO-DRAGÃO-DIAMANTE-DENTE-DISCO VOADOR-DEDAL-DIA-DAMA (ESCREVER COM LETRA CURSIVA)

REFERÊNCIAS: https://www.soescola.com/2018/04/fichas-de-leitura-com-as-familias-silabica

SECRETARIA MUNICIPAL DE EDUCAÇÃO
Avenida 14 de Março, 656 – Centro – Ladário – MS – CEP: 79370-000
Endereço Eletrônico: educação@ladario.ms.gov
Telefone para contato: 67 3226 2034

ESTADO DE MATO GROSSO DO SUL
MUNICÍPIO DE LADÁRIO
SECRETARIA MUNICIPAL DE EDUCAÇÃO
ESCOLA MUNICIPAL PROFESSOR JOÃO BAPTISTA

PERÍODO 19/07 A 30/07/ 2021 – PROF RONISE
PORTUGUES - 2º ANO B
CÓDIGO DA HABILIDADE TRABALHADA: MSEF15LP01

CONTEÚDO:leitura
ALUNO (A):

Atividade



PASSE AS PLAVRAS PARA LETRA CURSIVA

fedido *fedido* **afaga**_____ **fé**_____

afiada_____**fofo**_____**feio**_____

fã_____**fiado**_____ **afia**_____

café_____**bafo**_____ **fica**_____
fação_____**foca**_____**bife**_____

SECRETARIA MUNICIPAL DE EDUCAÇÃO
Avenida 14 de Março, 656 – Centro – Ladário – MS – CEP: 79370-000
Endereço Eletrônico: educação@ladario.ms.gov
Telefone para contato: 67 3226 2034

ESTADO DE MATO GROSSO DO SUL
MUNICÍPIO DE LADÁRIO
SECRETARIA MUNICIPAL DE EDUCAÇÃO
ESCOLA MUNICIPAL PROFESSOR JOÃO BAPTISTA

REFERENCIAS: https://www.soescola.com/2018/04/fichas-de-leitura-com-as-familias-silabica

PERÍODO 19/07 A 30/07/ 2021 – PROF RONISE
PORTUGUES - 2º ANO B
CÓDIGO DA HABILIDADE TRABALHADA:

REFERÊNCIAS: https://www.soescola.com/2018/04/fichas-de-leitura-com-as-familias-silabicas

CONTEÚDO:

ALUNO (A):

Atividade



ESCREVER AS PALAVRAS NAS FIGURAS COM LETRA CURSIVA

folha	**ferradura**	**fada**
foca	**fivela**	**foguete**
funil	**ferro**	**faca**
fita	**feijão**	**fogo**

RREFERÊNCIAS: https://www.google.com/search?q=texto+a+foca

SECRETARIA MUNICIPAL DE EDUCAÇÃO
Avenida 14 de Março, 656 – Centro – Ladário – MS – CEP: 79370-000
Endereço Eletrônico: educação@ladario.ms.gov
Telefone para contato: 67 3226 2034

ESTADO DE MATO GROSSO DO SUL
MUNICÍPIO DE LADÁRIO
SECRETARIA MUNICIPAL DE EDUCAÇÃO
ESCOLA MUNICIPAL PROFESSOR JOÃO BAPTISTA

PERÍODO 19/07 A 30/07/ 2021 – PROF RONISE
PORTUGUES - 2º ANO B
CÓDIGO DA HABILIDADE TRABALHADA:

CONTEÚDO:
ALUNO (A) :

Atividade



REFERÊNCIAS: https://www.google.com/search?q=ditado+de+palavras+com+a+letra+f

SECRETARIA MUNICIPAL DE EDUCAÇÃO
Avenida 14 de Março, 656 – Centro – Ladário – MS – CEP: 79370-000
Endereço Eletrônico: educação@ladario.ms.gov
Telefone para contato: 67 3226 2034

ESTADO DE MATO GROSSO DO SUL
MUNICÍPIO DE LADÁRIO
SECRETARIA MUNICIPAL DE EDUCAÇÃO
ESCOLA MUNICIPAL PROFESSOR JOÃO BAPTISTA

PERÍODO 19/07 A 30/07/ 2021 – RONISE

MATEMÁTICA 2º ANO B

CÓDIGO DA HABILIDADE TRABALHADA:

CONTEÚDO

ALUNO

ATIVIDADE

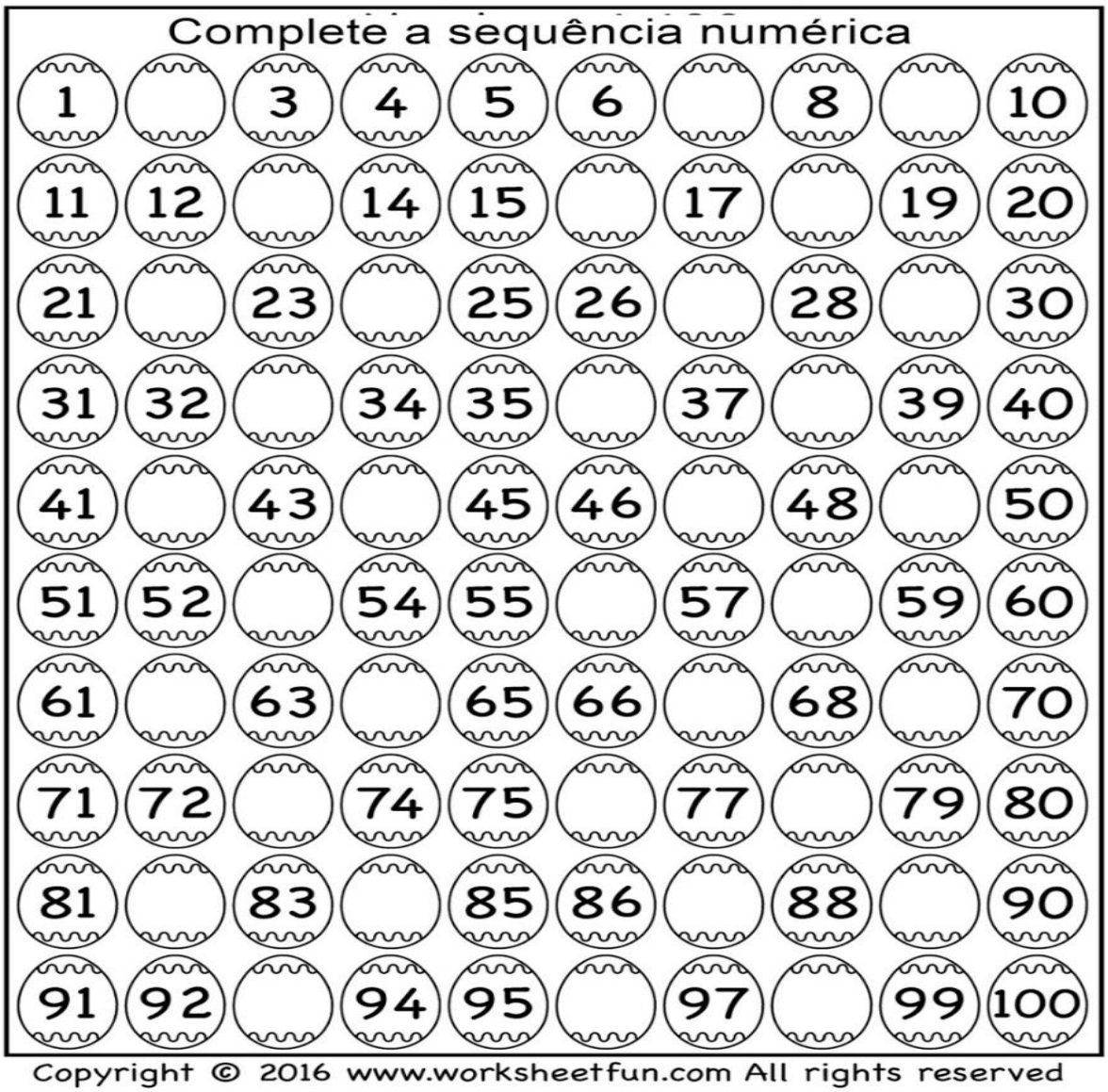

REFERENCIAS

SECRETARIA MUNICIPAL DE EDUCAÇÃO
Avenida 14 de Março, 656 – Centro – Ladário – MS – CEP: 79370-000
Endereço Eletrônico: educação@ladario.ms.gov
Telefone para contato: 67 3226 2034

ESTADO DE MATO GROSSO DO SUL
MUNICÍPIO DE LADÁRIO
SECRETARIA MUNICIPAL DE EDUCAÇÃO
ESCOLA MUNICIPAL PROFESSOR JOÃO BAPTISTA

PERÍODO 19/07 A 30/07/ 2021 – PROF RONISE
MATEMÁTICA 2º ANO B
CÓDIGO DA HABILIDADE TRABALHADA: MS EF02MA05

CONTEÚDO: adição e subtração
ALUNO

ATIVIDADES

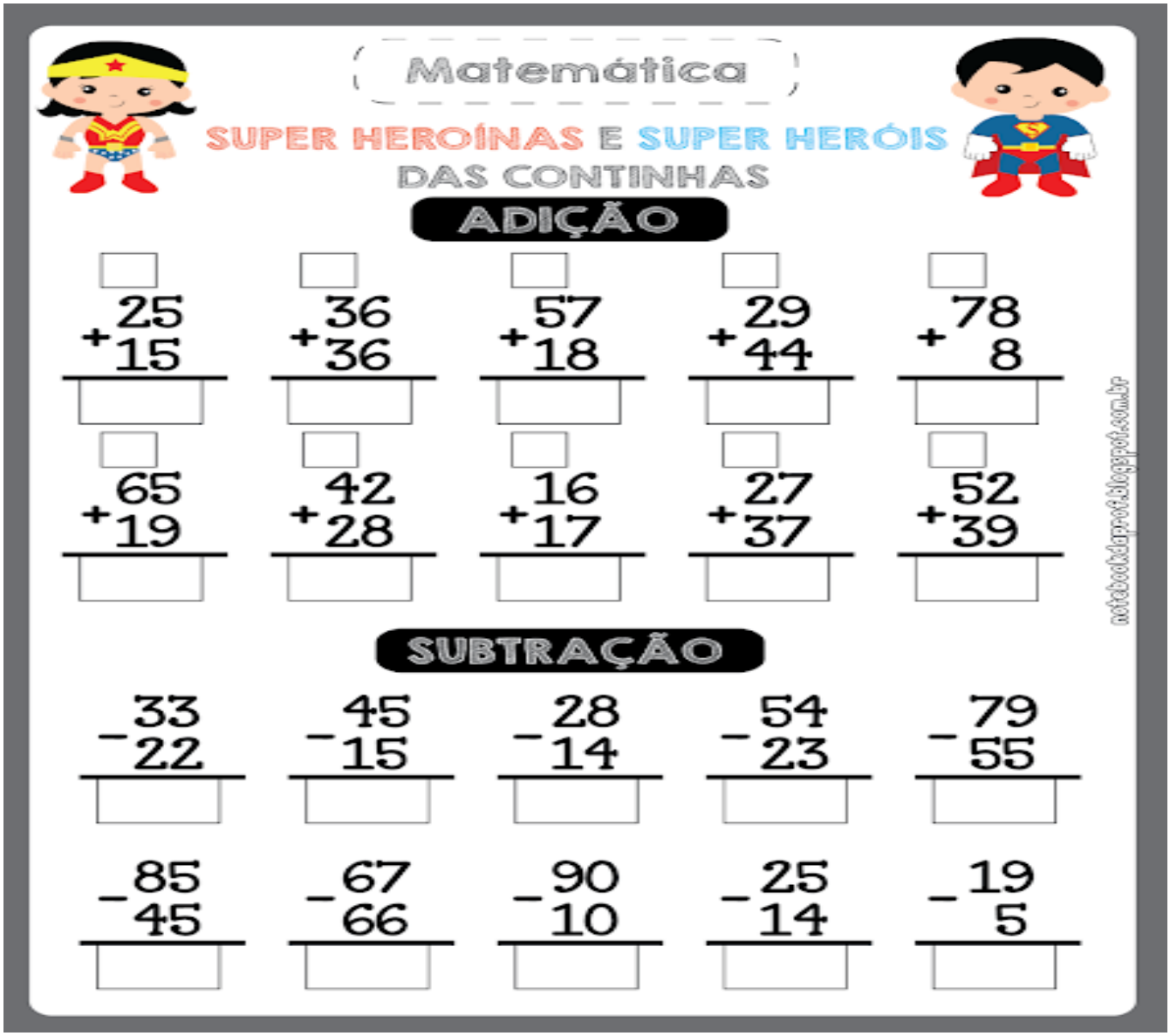

PRESTE MUITA ATENÇÃO AS CONTINHAS SÃO FEITAS DE TRAS PARA FRENTE PELAS UNIDADES

REFERENCIAS https://www.google.com/search?q=adi%C3%A7%C3%A3o+e+subtração

SECRETARIA MUNICIPAL DE EDUCAÇÃO
Avenida 14 de Março, 656 – Centro – Ladário – MS – CEP: 79370-000
Endereço Eletrônico: educação@ladario.ms.gov
Telefone para contato: 67 3226 2034

ESTADO DE MATO GROSSO DO SUL
MUNICÍPIO DE LADÁRIO
SECRETARIA MUNICIPAL DE EDUCAÇÃO
ESCOLA MUNICIPAL PROFESSOR JOÃO BAPTISTA

PERÍODO 19/07 A 30/07/ 2021 – PROF RONISE

MATEMÁTICA 2º ANO B

CÓDIGO DA HABILIDADE TRABALHADA: MS EF02MA05

CONTEÚDO: adição e subração
ALUNO(a)

ATIVIDADES

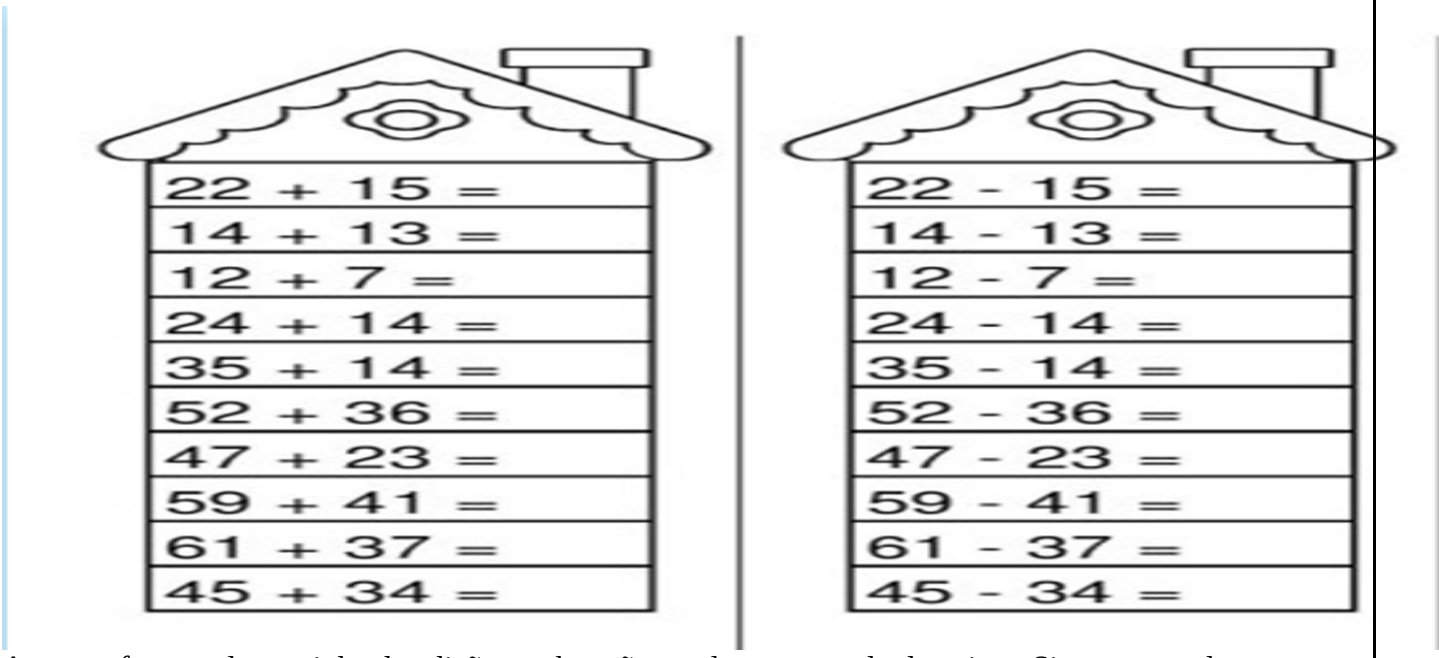

Arme e efetue cada continha de adição e subtração e coloque o resultado acima. Siga o exemplo

```
  2 2
+ 15
  3 7
```

REFERENCIAS://www.google.com/search?q=adi%C3%A7%C3%A3o+e+subtração

SECRETARIA MUNICIPAL DE EDUCAÇÃO
Avenida 14 de Março, 656 – Centro – Ladário – MS – CEP: 79370-000
Endereço Eletrônico: educação@ladario.ms.gov
Telefone para contato: 67 3226 2034

ESTADO DE MATO GROSSO DO SUL
MUNICÍPIO DE LADÁRIO
SECRETARIA MUNICIPAL DE EDUCAÇÃO
ESCOLA MUNICIPAL PROFESSOR JOÃO BAPTISTA

PERÍODO 19/07 A 30/07/ 2021 – PROF RONISE

MATEMÁTICA 2º ANO B

CÓDIGO DA HABILIDADE TRABALHADA: MS EF02MA06

CONTEÚDO; Probleminhas
ALUNO(a)

ATIVIDADE
ARME AS CONTINHAS NO ESPAÇO DE CADA PROBLEMINHAS

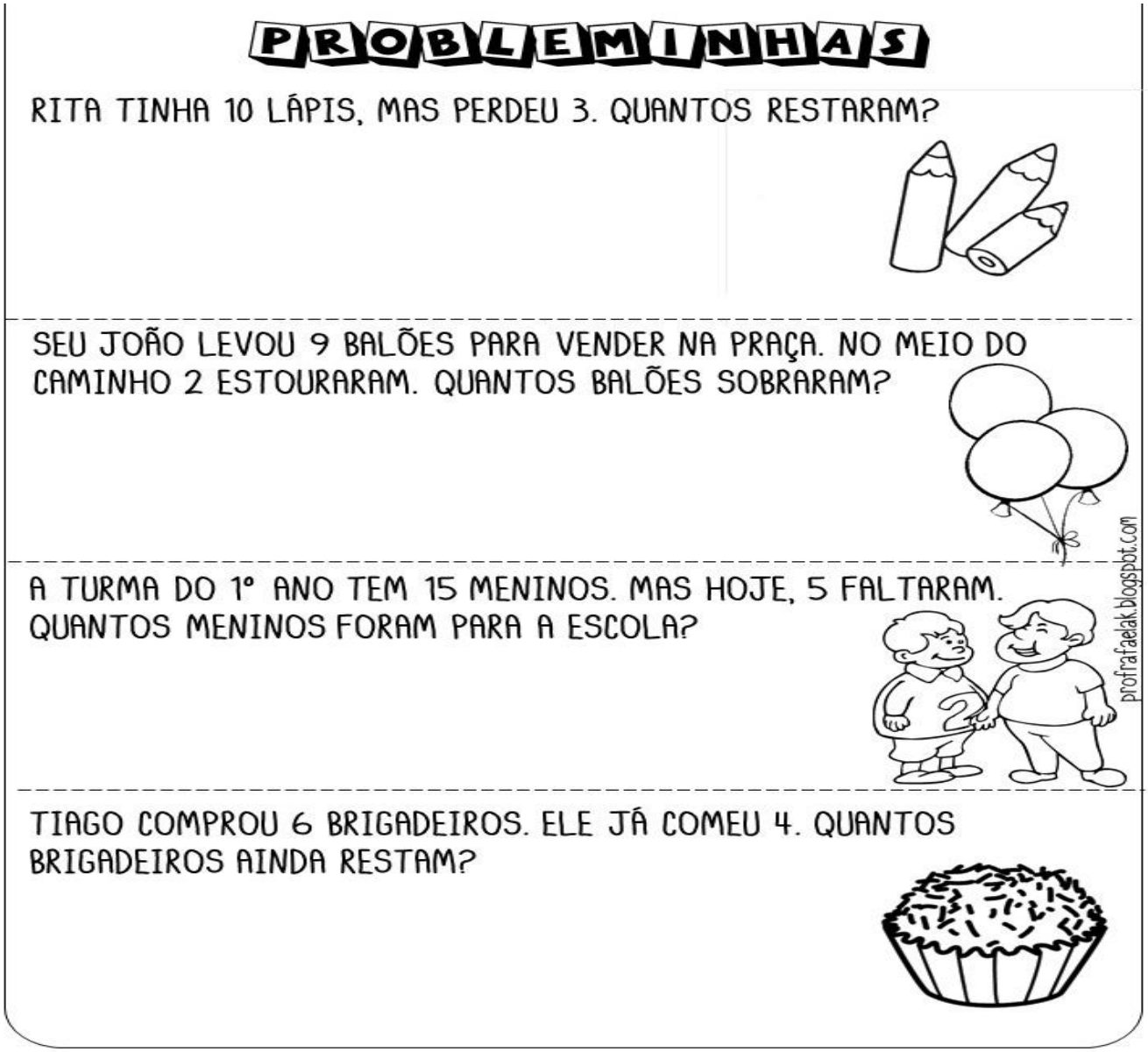

REFERENCIAS://www.google.com/search?q=adi%C3%A7%C3%A3o+e+subtração

SECRETARIA MUNICIPAL DE EDUCAÇÃO
Avenida 14 de Março, 656 – Centro – Ladário – MS – CEP: 79370-000
Endereço Eletrônico: educação@ladario.ms.gov
Telefone para contato: 67 3226 2034

ESTADO DE MATO GROSSO DO SUL
MUNICÍPIO DE LADÁRIO
SECRETARIA MUNICIPAL DE EDUCAÇÃO
ESCOLA MUNICIPAL PROFESSOR JOÃO BAPTISTA

PERÍODO 19/07 A 30/07/ 2021 – PROF RONISE
HISTÓRIA 2º ANO B
CÓDIGO DA HABILIDADE TRABALHADA: MS EF02H104

CONTEÚDO: Alimentos saudaveis
ALUNO(a)

ATIVIDADES



REFERENCIAShttps://escolaeducacao.com.br/atividades-de-alimentacao-saudavel-2o-ano/

ESTADO DE MATO GROSSO DO SUL
MUNICÍPIO DE LADÁRIO
SECRETARIA MUNICIPAL DE EDUCAÇÃO
ESCOLA MUNICIPAL PROFESSOR JOÃO BAPTISTA

PERÍODO 19/07 A 30/07/ 2021 – PROF RONISE
HISTÓRIA 2º ANO B
CÓDIGO DA HABILIDADE TRABALHADA: MS EF02H104

CONTEÚDO: Alimentos sudavéis
ALUNO(a)

ATIVIDADES

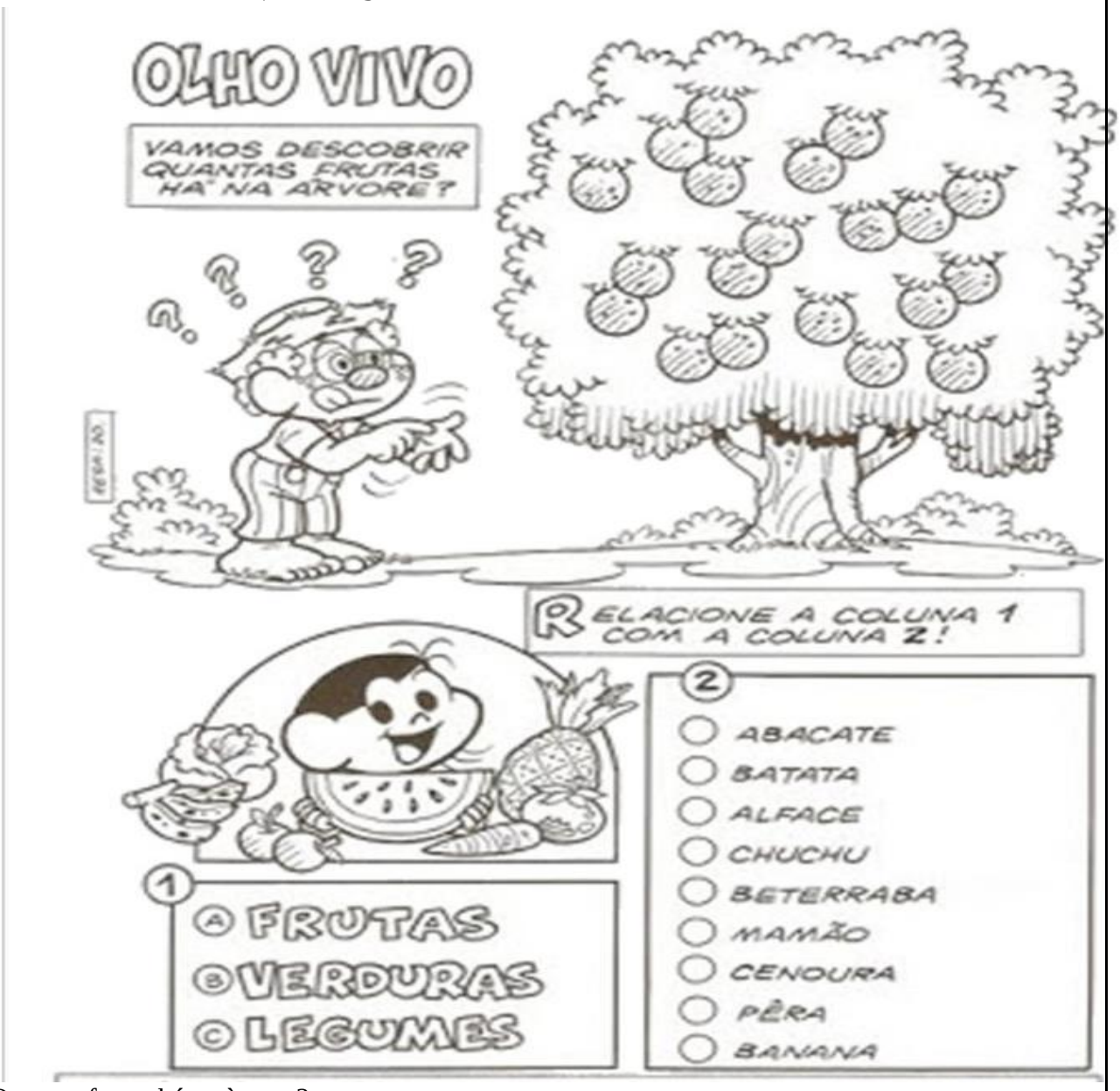

Quantas frutas há na àrvore?

REFERENCIAShttps://escolaeducacao.com.br/atividades-de-alimentacao-saudavel-2o-ano/

ESTADO DE MATO GROSSO DO SUL
MUNICÍPIO DE LADÁRIO
SECRETARIA MUNICIPAL DE EDUCAÇÃO
ESCOLA MUNICIPAL PROFESSOR JOÃO BAPTISTA

PERÍODO 19/07 A 30/07/ 2021 – PROF RONISE
GEOGRAFIA 2º ANO B
CÓDIGO DA HABILIDADE TRABALHADA: EF02GE04s05

CONTEÚDO; Trabalho
ALUNO(a)

ATIVIDADE
COM AJUDA DA MAMÃE ESCREVA COM LETRA CURSIVA AS PROFISSÕES

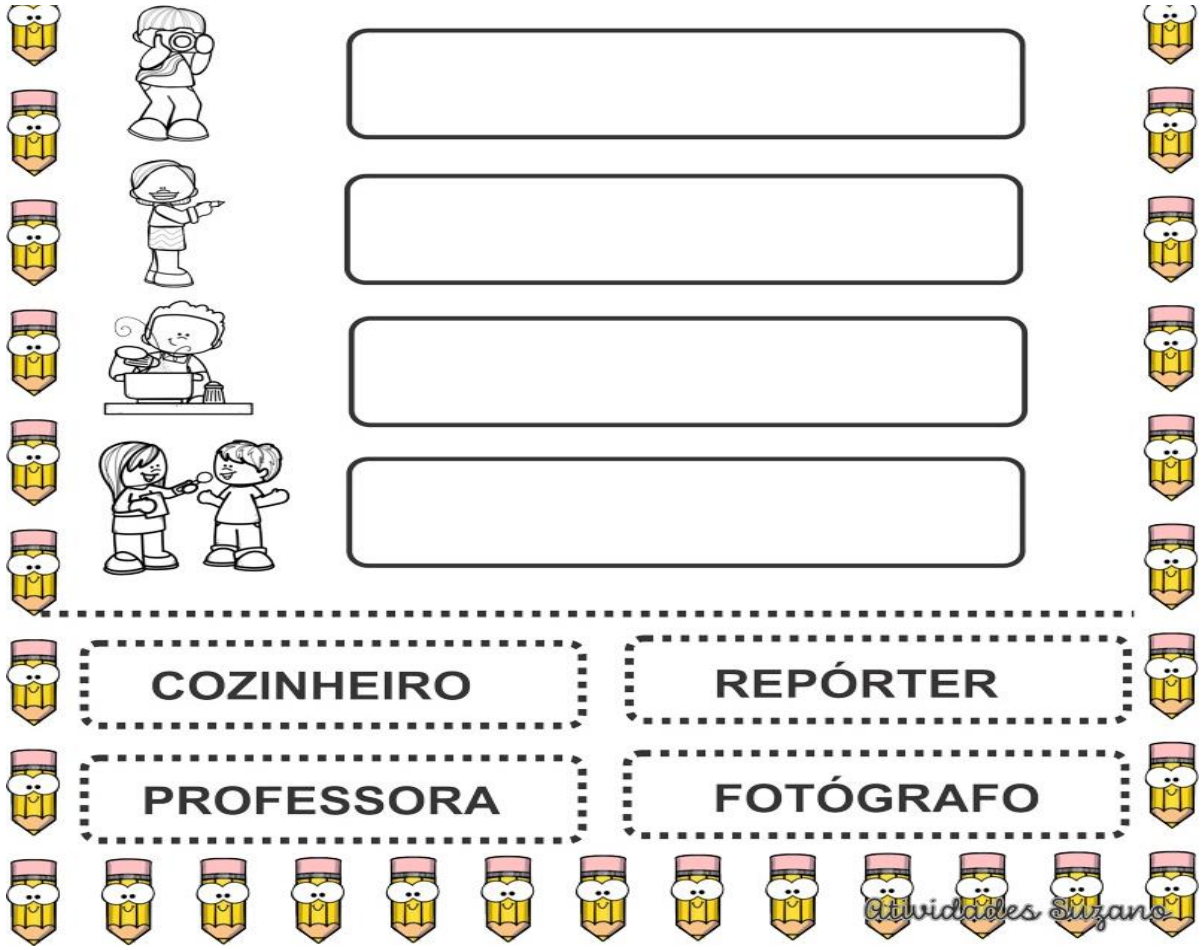

REFERENCIAS https://www.google.com/search?q=atividades+sobre+o+trabalho+2+ano

SECRETARIA MUNICIPAL DE EDUCAÇÃO
Avenida 14 de Março, 656 – Centro – Ladário – MS – CEP: 79370-000
Endereço Eletrônico: educação@ladario.ms.gov
Telefone para contato: 67 3226 2034

ESTADO DE MATO GROSSO DO SUL
MUNICÍPIO DE LADÁRIO
SECRETARIA MUNICIPAL DE EDUCAÇÃO
ESCOLA MUNICIPAL PROFESSOR JOÃO BAPTISTA

PERÍODO 19/07 A 30/07/ 2021 – PROF RONISE

GEOGRAFIA 2º ANO B

CÓDIGO DA HABILIDADE TRABALHADA: EF02GE04s05

CONTEÚDO: Trabalho

ALUNO(a)

ATIVIDADE



REFERENCIAS https://www.google.com/search?q=atividades+sobre+o+trabalho+2+ano

SECRETARIA MUNICIPAL DE EDUCAÇÃO
Avenida 14 de Março, 656 – Centro – Ladário – MS – CEP: 79370-000
Endereço Eletrônico: educação@ladario.ms.gov
Telefone para contato: 67 3226 2034