ESTADO DE MATO GROSSO DO SUL
MUNICÍPIO DE LADÁRIO
SECRETARIA MUNICIPAL DE EDUCAÇÃO
ESCOLA MUNICIPAL PROFESSOR JOÃO BAPTISTA

PERÍODO 01/12 A 14/ 12 /2021 – PROFº LUCILENE
CIENCIAS DA NATUREZA - 6º A - CAD 16 - AEE
CÓDIGO DA HABILIDADE TRABALHADA: MS.EF.06CI11.s.11 / MS.EF.06CI12.s.12

CONTEÚDO: REVISÃO

Como é a terra



Terra é onde moramos.

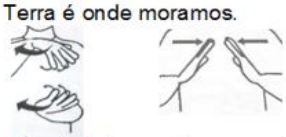

Planeta Terra tem muita água oceanos, mares , rios e um



pouco de terra

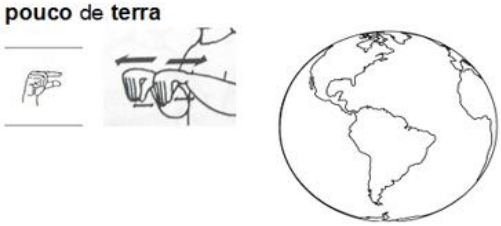

No Planeta Terra dentro é muito quente

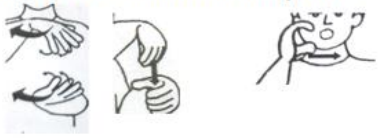

Planeta terra é dividido em 3 partes



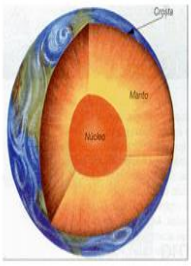

osta solo onde vive as pessoas ,animais, plantas

Crosta





Manto dentro da terra bem duro bem fundo calor de 3.500º C

Manto

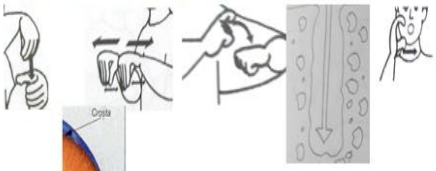

3.500ºC



Núcleo debaixo do manto calor de 6.000ºC

Núcleo

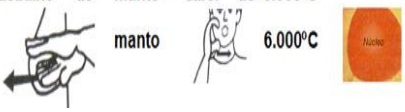

manto 6.000ºC

SECRETARIA MUNICIPAL DE EDUCAÇÃO
Avenida 14 de Março, 656 – Centro – Ladário – MS – CEP: 79370-000
Endereço Eletrônico: educação@ladario.ms.gov
Telefone para contato: 67 3226 2034

Solo ou Terra



solo onde vive as pessoas ,animais, plantas



Subsolo

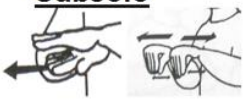

O que tem dentro do solo? pedras, animais mortos, petróleo



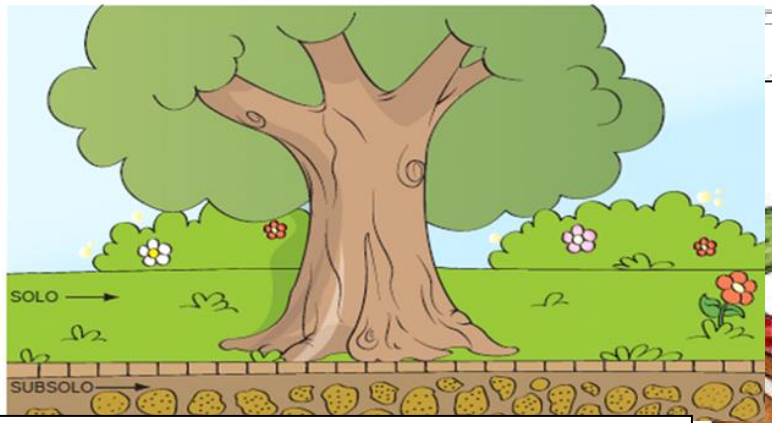

Tipos de solo

Arenoso é o solo que tem muita areia

arenoso



Argiloso tem muita argila

argiloso



Humoso que tem humo ,argila, areia calcário é o melhor solo

humoso



quem muita água



DIA DA CONSERVAÇÃO DO SOLO
15 de abril

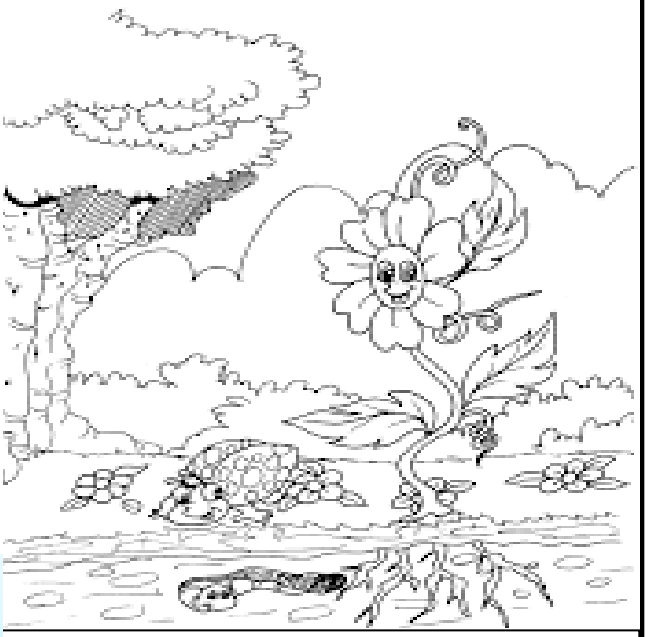



Referências:
https://escolakids.uol.com.br/ciencias/rochas.htm
https://www.taubate.sp.gov.br/wp-content/uploads/2020/06/6-%C2%A6-ano-CI%C3%A8NCIAS-ativ.-08-Atividades.pdf
https://www.youtube.com/watch?v=2DpHTE12JVc