ESTADO DE MATO GROSSO DO SUL
MUNICÍPIO DE LADÁRIO
SECRETARIA MUNICIPAL DE EDUCAÇÃO
ESCOLA MUNICIPAL JOÃO BAPTISTA
Avenida 14 de Março, 656 – Centro – Ladário – MS – CEP: 79370-000
Endereço Eletrônico: educação@ladario.ms.gov
Telefone para contato: 67 3226 2034

PERÍODO: 02/08 a 13/08

GEOGRAFIA

CÓDIGO DA HABILIDADE TRABALHADA: (MS.EF06GE04.s.08) Descrever o ciclo da água, comparando o escoamento superficial no ambiente urbano e rural, reconhecendo os principais componentes da morfologia das bacias e das redes hidrográficas e a sua localização no modelado da superfície terrestre e da cobertura vegetal.

CONTEÚDO: Relações entre os componentes físico-naturais

· **ATIVIDADE 1.**

LEIA O TEXTO E RESPONDA AS ATIVIDADES. (COM APOIO)

Bacia Hidrográfica é a área ou região de drenagem de um rio principal e seus afluentes. É a porção do espaço em que as águas das chuvas, das montanhas, subterrâneas ou de outros rios escoam em direção a um determinado curso d'água, abastecendo-o. É importante, portanto, ter consciência de que, ao andarmos pelas ruas ou em uma mata, por exemplo, estamos andando necessariamente sobre a área de uma bacia hidrográfica, pois as águas que eventualmente escoam nesses locais tendem a se direcionar para um rio.

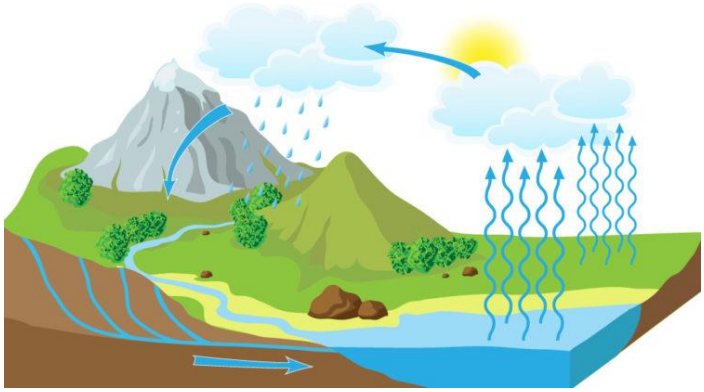

O que separa uma bacia hidrográfica de outra são os **divisores de água**. Eles são como uma espécie de fronteira em que, de um lado, escoa a água em direção a um rio e, de outro, escoa a água em direção a outro rio. Em razão da força da gravidade, as águas correm sempre do ponto mais alto da superfície em direção aos pontos com menores altitudes. Assim, podemos dizer que as localidades mais elevadas são os divisores de água e os pontos menos elevados costumam abrigar o leito dos rios.

· **ATIVIDADE 2.**

A expressão "Bacia Hidrográfica" pode ser entendida como:
a) o conjunto das terras drenadas ou percorridas por um rio principal e seus afluentes.
b) a área ocupada pelas águas de um rio principal e seus afluentes no período normal de chuvas.
c) o conjunto de lagoas isoladas que se formam no leito dos rios quando o nível de água baixa.
d) o aumento exagerado do volume de água de um rio principal e seus afluentes quando chove acima do normal.
e) o lago formado pelo represamento das águas de um rio principal e seus afluentes.

· **ATIVIDADE 3.**

Analise as afirmativas e marque a que está INCORRETA.
a) Com 7 milhões de quilômetros quadrados, a bacia hidrográfica Amazônica é considerada a maior do planeta.
b) No Brasil, a bacia hidrográfica do Paraguai está presente nos estados de Mato Grosso e Mato Grosso do Sul, tendo o Paraguai como principal rio.
c) Os estados do Rio Grande do Sul e Santa Catarina abrigam a bacia hidrográfica do Uruguai, que possui grande potencial hidrelétrico.
d) A maior bacia hidrográfica exclusivamente brasileira é a Tocantins-Araguaia, com extensão de aproximadamente 967 mil quilômetros quadrados.
e) A bacia hidrográfica do São Francisco é a que possui a maior possibilidade de navegação no Brasil.

· **ATIVIDADE 4.**

Com cerca de 7 milhões de quilômetros quadrados, essa é a maior bacia hidrográfica do mundo, compreendendo porções dos territórios do Peru, Colômbia, Equador, Venezuela, Guiana, Bolívia e Brasil. Possui grande potencial de navegação, e seus rios principais são: Huallaga, Napo, Xingu, Negro, entre tantos outros.
Essas características são da bacia hidrográfica:
a) São Francisco
b) Tocantins-Araguaia
c) Parnaíba
d) Amazônica
e) Paraná

REFERÊNCIA: Torrezani, Neiva Camargo Vontade de saber geografia, Neiva Camargo Torrezani. – 2. ed. – São Paulo : FTD, 2015
CARRARO, Fernando. A Terra vista do alto. São Paulo: FTD, 2000.