**ESCOLA MUNICIPAL DE EDUCAÇÃO INFANTIL E ENSINO FUNDAMENTAL 17 DE MARÇO**

# ATIVIDADES PEDAGÓGICAS COMPLEMENTARES

## CADERNO 08

**PROFESSOR (A): ISAURA FÁTIMA ANTUNES DE JESUS FERREIRA.**

**ALUNO (A): _____.**

**TURMA: 1º ANO Ú.**

**COMPONENTE CURRICULAR: REGENTE.**

**PERÍODO: 01/06/2021 a 01/07/2021**

**RETORNO DAS ATIVIDADES PARA UNIDADE ESCOLAR: _____/_____/_____.**



**LADÁRIO, ___ DE _____ DE 2021.**

**ESTADO DE MATO GROSSO DO SUL**
**MUNICÍPIO DE LADÁRIO**
**SECRETARIA MUNICIPAL DE EDUCAÇÃO**
**Avenida 14 de Março, 656 – Centro – Ladário – MS – CEP: 79370-000**
**Endereço Eletrônico: educação@ladario.ms.gov**
**Telefone para contato: 67 3226 2034**

## QUERIDOS PAIS /OU RESPONSÁVEIS E ALUNOS




**SECRETARIA MUNICIPAL DE EDUCAÇÃO**
**Avenida 14 de Março, 656 – Centro – Ladário – MS – CEP: 79370-000**
**Endereço Eletrônico: educação@ladario.ms.gov**
**Telefone para contato: 67 3226 2034**

**DATAS DAS AULAS: SEGUNDA – FEIRA 07/06, 14/06,21/06, 28/06/2021 TERÇA-FEIRA: 01/06, 09/06, 08/06, 15/06, 22/06, 29/06/2021 QUARTA – FEIRA: 02/06,09/06, 16/06, 23/06/2021 ,30/06 /2021 QUINTA- FEIRA: 03/06/,10/06/, 17/06, 24/06, A 01/07/2021 SEXTA-FEIRA: 04/06/, 11/06, 18/06 e 25/06/2021.**

**AVALIAÇÃO INTERDISCIPLINAR: LINGUA PORTUGUESA, MATEMATICA, HISTORIA E GEOGRAFIA**

**CÓDIGO DA HABILIDADE TRABALHADA: MS.EF01LP08.s.08, MS.EF15LP04, (MS.EF01MA05.s.05), MS.EF01MA08.s.10). MS.EF01GE07.s.06). MS.F04PL11.s. 11**

**CONTEÚDO: AVALIAÇÃO**

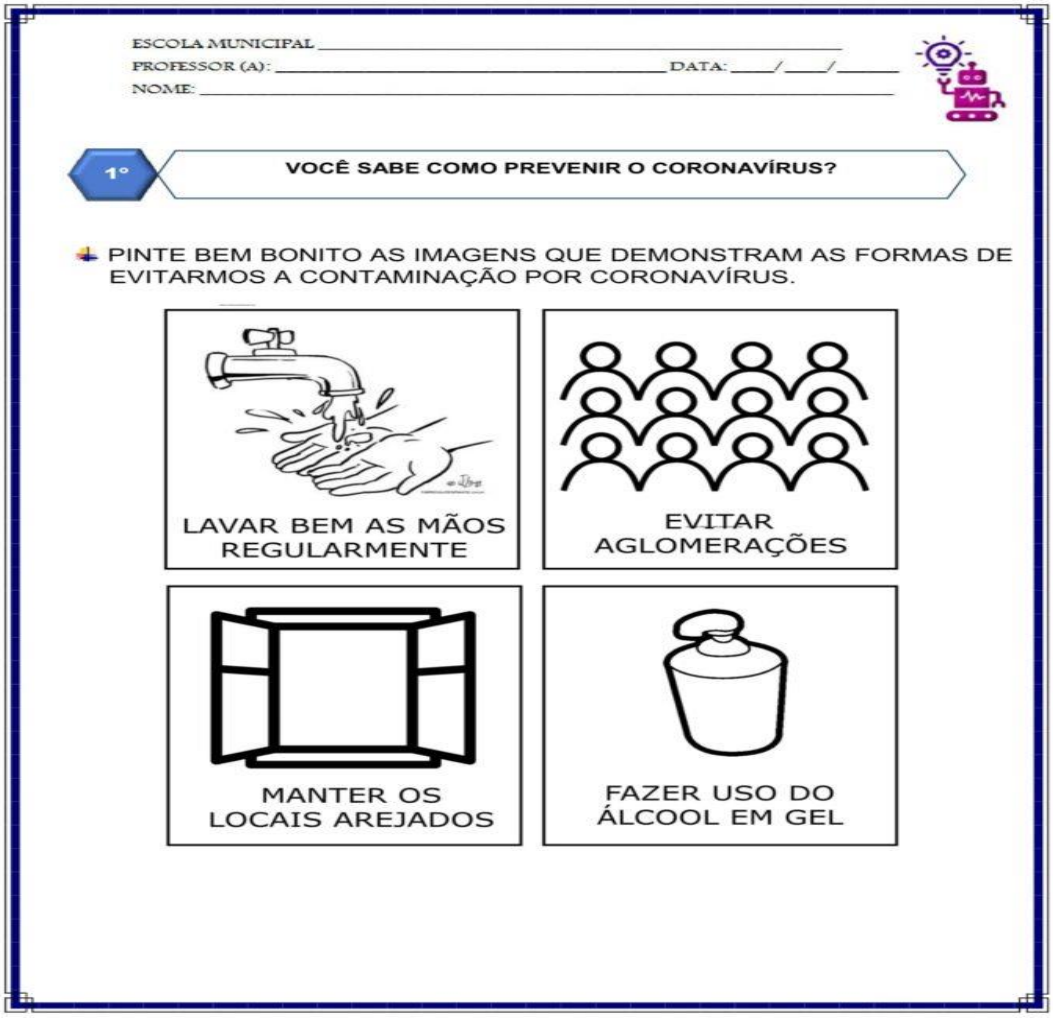

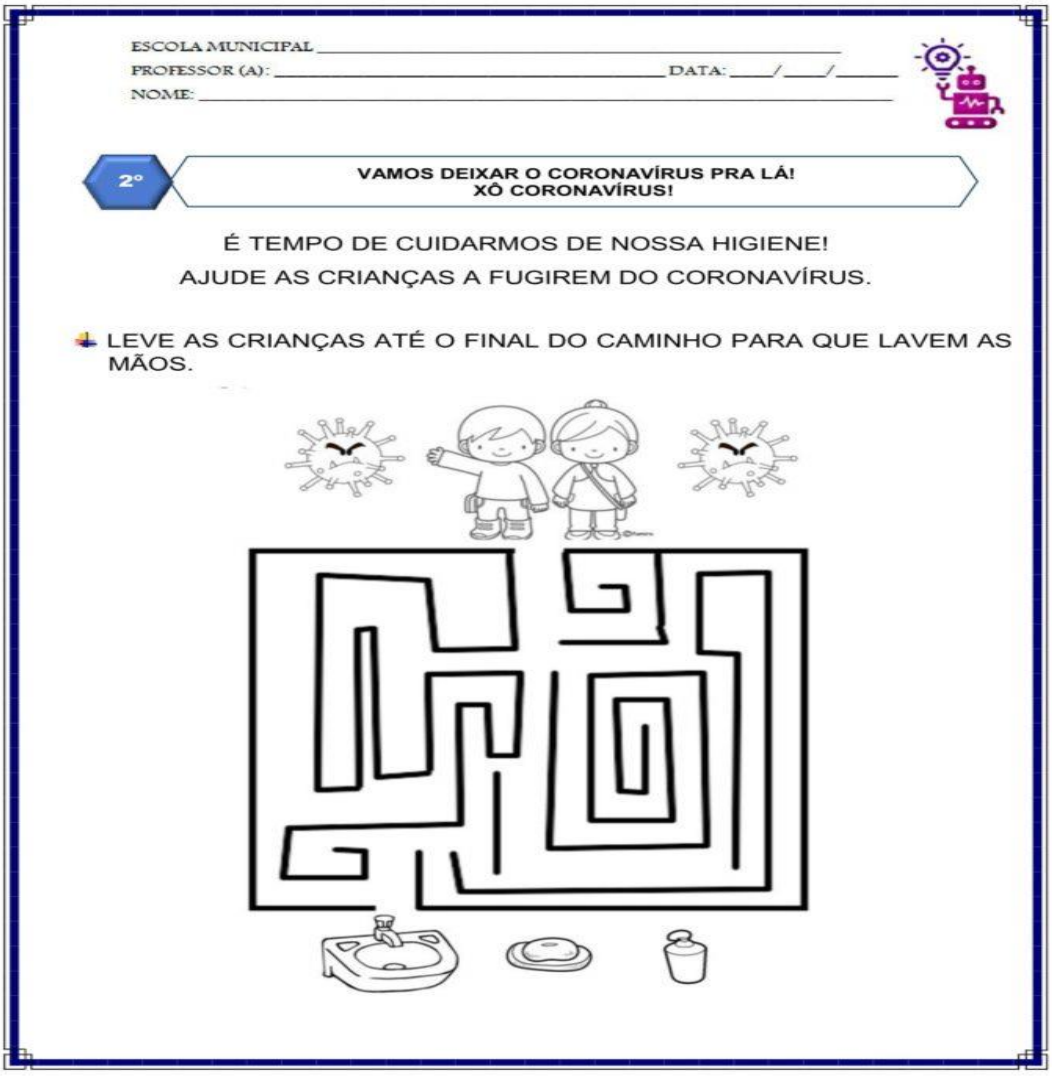

ESCOLA MUNICIPAL _____

PROFESSOR (A): _____ DATA: ____/____/_____

NOME: _____

2º

VAMOS DEIXAR O CORONAVÍRUS PRA LÁ!
XÔ CORONAVÍRUS!

É TEMPO DE CUIDARMOS DE NOSSA HIGIENE!

AJUDE AS CRIANÇAS A FUGIREM DO CORONAVÍRUS.

- LEVE AS CRIANÇAS ATÉ O FINAL DO CAMINHO PARA QUE LAVEM AS MÃOS.

**REFERÊNCIAS:** Gonçalves, Kelly Cláudia Plano de aula: 40 semanas: 1ano: ensino fundamental – anos iniciais /Kelly Cláudia Gonçalves; ilustrações de Silvio Gregório.- - 2. ed.- - São Paulo: Rideel, 2019. ISBN: 978-85-339-5786-3 (Plano de aula 1ºano – História /Geografia) ISBN:978-85-339-5785-5 (Obra completa)

ESCOLA MUNICIPAL _____

PROFESSOR (A): _____ DATA: ____/____/_____

NOME: _____

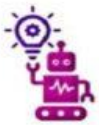

**4º** **HOJE É DIA DO DESAFIO DAS LETRAS! TENHO CERTEZA QUE VOCÊ CONSEGUE!**

TODAS AS PALAVRAS COMEÇAM COM UMA LETRA CHAMADA DE LETRA INICIAL!

VEJA O EXEMPLO:
**C**ORONAVÍRUS → COMEÇA COM A LETRA **C**

OUTRAS PALAVRAS TAMBÉM COMEÇAM COM A LETRA C:
**C**UIDADO. **C**URA. **C**OMIDA

- MOSTRE QUE VOCÊ APRENDEU E ESCREVA **A LETRA INICIAL** DAS IMAGENS ABAIXO.

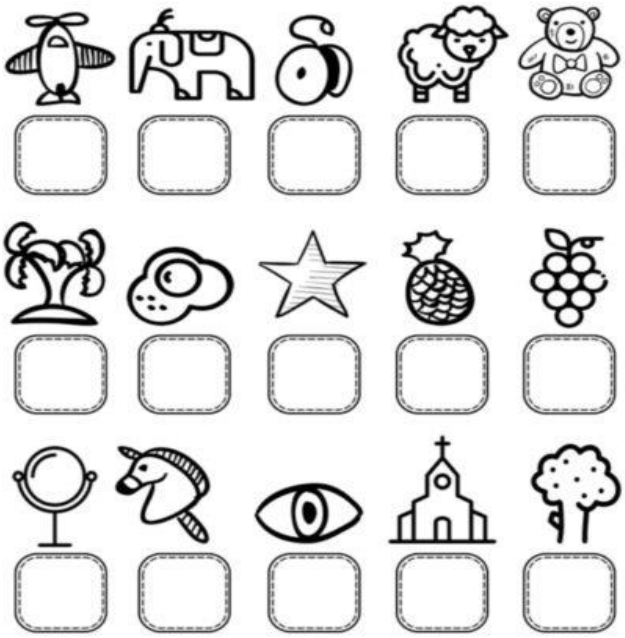




**REFERÊNCIAS:** Gonçalves, Kelly Cláudia Plano de aula: 40 semanas: 1ano: ensino fundamental – anos iniciais /Kelly Cláudia Gonçalves; ilustrações de Silvio Gregório.- - 2. ed.- - São Paulo: Rideel, 2019. ISBN: 978-85-339-5786-2 (Plano de aula 1º ano- português) ISBN:978-85-339-5785-5 (Obra completa)

ESCOLA MUNICIPAL _____

PROFESSOR (A): _____ DATA: ____/____/_____

NOME: _____

**7º** **QUE BOM TE ENCONTRAR AQUI DE NOVO!**

PEDRO SEMPRE USA SABÃO PARA LAVAR AS MÃOS E ESPANTAR O CORONAVÍRUS...

NA HORA DA BRINCADEIRA ELE ADORA FAZER BOLHAS DE SABÃO!

É DIVERTIDO! VOCÊ JÁ FEZ BOLHAS DE SABÃO?

- COMPLETE AS BOLHAS COM OS NÚMEROS QUE ESTÃO FALTANDO EM SEQUÊNCIA.

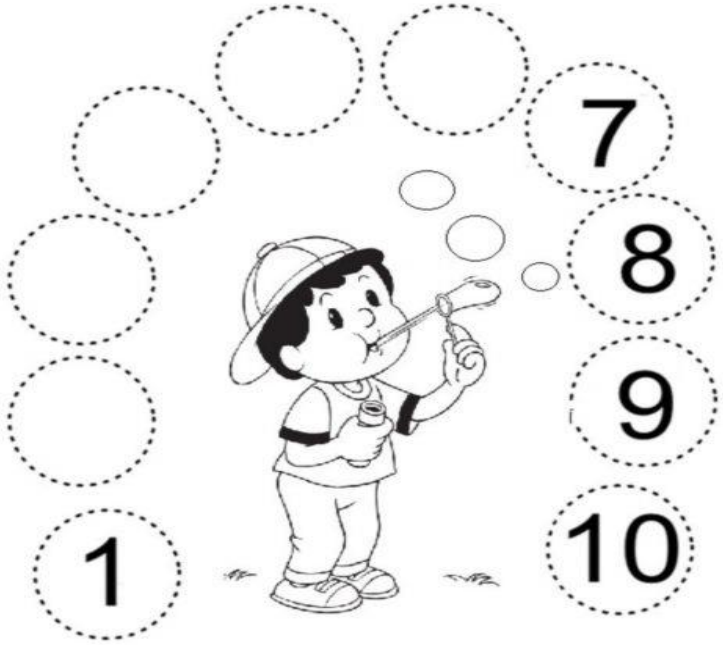


**REFERÊNCIAS:** Gonçalves, Kelly Cláudia Plano de aula: 40 semanas: 1ano: ensino fundamental – anos iniciais /Kelly Cláudia Gonçalves; ilustrações de Silvio Gregório.- - 2. ed.- - São Paulo: Rideel, 2019.ISBN: 987-85-339-5787-9 (Plano de aula 1ºano – Matemática). ISBN:978-85-339-5785-5 (Obra completa)



ESCOLA MUNICIPAL _____

PROFESSOR (A): _____ DATA: ____/____/_____

NOME: _____

8º **DIA DE APRENDER A DESENHAR AS LETRAS! OBA!**

APRENDER O DESENHO DAS LETRAS É MUITO IMPORTANTE! VAMOS FAZER BONITO!

- CONTORNE AS LETRAS DO NOSSO ALFABETO.

A B C D E F

G H I J L M

N O P Q R S

T U V X Z

- MOSTRE QUE VOCÊ APRENDEU E ESCREVA O SEU NOME:

**REFERÊNCIAS:** Gonçalves, Kelly Cláudia Plano de aula: 40 semanas: 1ano: ensino fundamental – anos iniciais /Kelly Cláudia Gonçalves; ilustrações de Silvio Gregório.- - 2. ed.- - São Paulo: Rideel, 2019. ISBN: 978-85-339-5786-2 (Plano de aula 1º ano- português) ISBN:978-85-339-5785-5 (Obra completa)




**REFERÊNCIAS:**WWW.OESPACOEDUCAR.COM.BR/

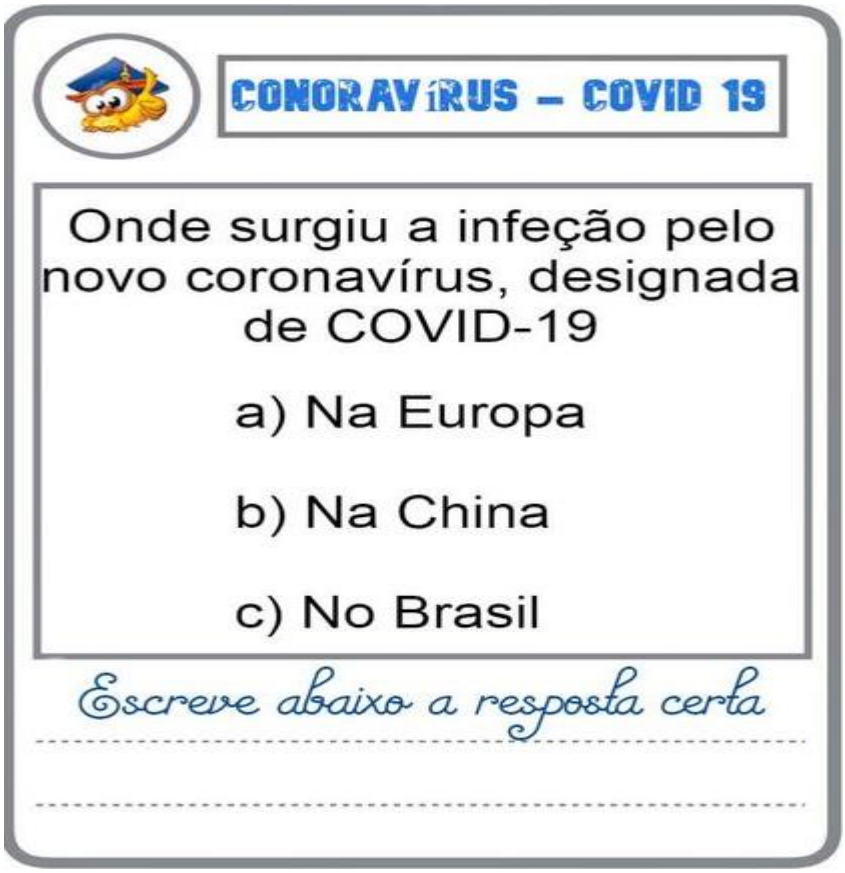


**REFERÊNCIAS:** NEW SOCIAL