ESCOLA MUNICIPAL "DE EDUCAÇÃO INFANTIL E ENSINO FUNDAMENTAL 17 DE MARÇO".

ATIVIDADES PEDAGÓGICAS COMPLEMENTARES

CADERNO 8

PROFESSOR (A): ELIZANDRA

ALUNO (A): _____.

TURMA: 3º ANO U.

COMPONENTE CURRICULAR: E.C E D HUMANOS

PERÍODO: 19/ 07/ 2021 a 30/ 07 /2021.

RETORNO DAS ATIVIDADES PARA UNIDADE ESCOLAR:_____/_____/_____.

LADÁRIO, ___ DE _____DE2021

ORIENTAÇÃO AOS RESPONSÁVEIS

ORIENTAÇÃO AOS RESPONSÁVEIS

Vamos nos informar a respeito da situação do nosso município quanto ao COVID-19. A prevenção sempre será a melhor atitude.



ESTADO DE MATO GROSSO DO SUL
MUNICÍPIO DE LADÁRIO
SECRETARIA MUNICIPAL DE EDUCAÇÃO
Avenida 14 de Março, 656 – Centro – Ladário – MS – CEP: 79370-000
Endereço Eletrônico: educação@ladario.ms.gov
Telefone para contato: 67 3226 2034

SEXTAS – FEIRAS (23/07 e 30/07)

EDUCAÇÃO CIDADÃ DE DIREITOS H UMANOS

Código da habilidade:EF01HI03

Objeto do conhecimento: Agir pessoal e coletivamente com autonomia, responsabilidade, flexibilidade, resiliência e determinação, tomando decisões com base em princípios éticos, democráticos, inclusivos, sustentáveis e solidários.

Conteúdo: Responsabilidade e Cidadania

Nome: **Professor (a): ELIZANDRA**

ATIVIDADE

SENHORES RESPONSÁVEIS AUXILEM O ALUNO COM A LEITURA E ORIENTEM O ALUNO COM REALIZAÇÃO DAS QUESTÕES ABAIXO:

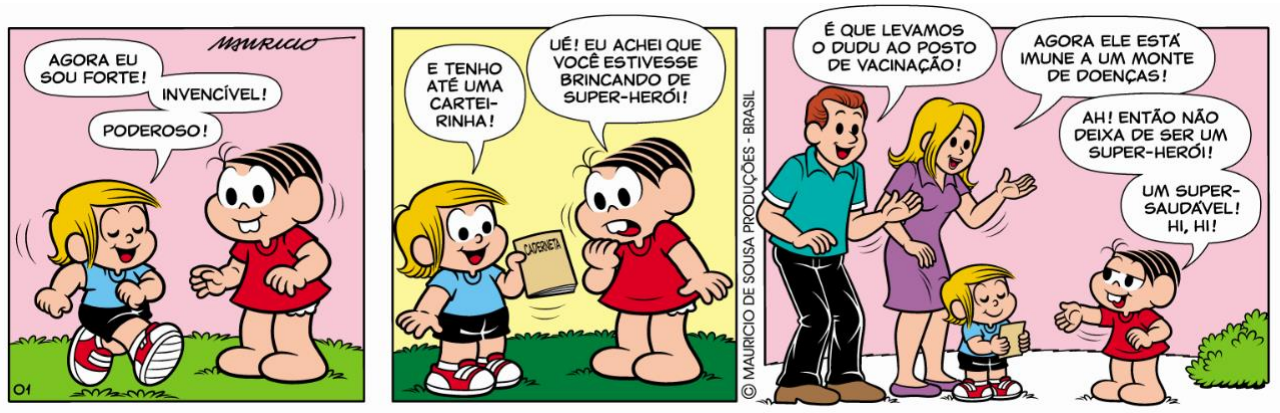

1. JÁ CONVERSAMOS SOBRE O VÍRUS DA COVID-19 E SOBRE AS FORMAS DE PREVENÇÃO.

AGORA VAMOS FALAR SOBRE VACINAÇÃO?

A vacina é muito importante! Existem várias vacinas. Quem não se vacina não coloca apenas a própria saúde em risco, mas também a de seus familiares e outras pessoas com quem tem contato, além de contribuir para aumentar a circulação de doenças. Tomar vacinas é a melhor maneira de se proteger de uma variedade de doenças graves e de suas complicações, que podem até levar à morte.

Estamos vivenciando uma pandemia, onde várias vidas já foram ceifadas pelo vírus e a situação é muito preocupante. Graças aos cientistas estamos esperançosos com a descoberta das vacinas contra o Covid-19 e o nosso país já está realizando a vacinação seguindo o calendário do Ministério da saúde.

Coronavírus é uma família de vírus que causam infecções respiratórias. O novo agente do coronavírus (SARS-CoV-2) foi descoberto em 31/12/19 após casos registrados na China. Provoca a doença chamada de coronavírus (COVID-19).
FONTE: https://misturadealegria.blogspot.com/

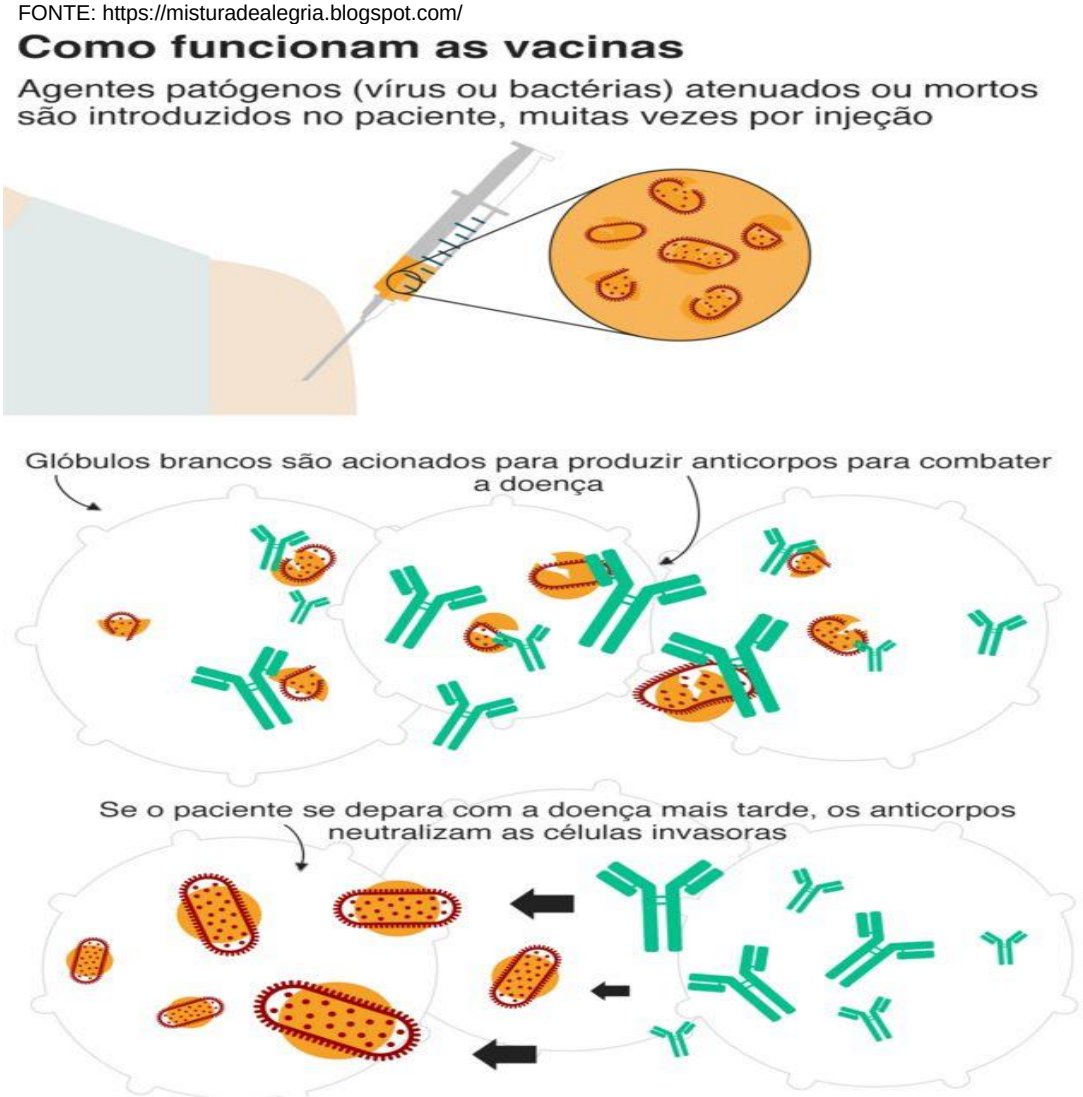

1. LOCALIZE AS PALAVRAS NO CAÇA-PALAVRAS ABAIXO:

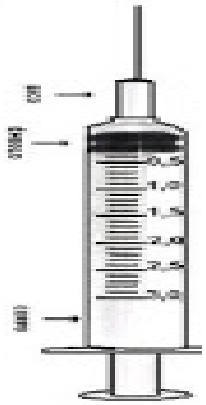

SERINGA

A PALAVRA TEM _____ LETRAS

COMEÇA COM A LETRA _____

POSSUI AS VOGAIS _____ E CONSOANTES _____

QUAL A SÍLABA MEDIANA? _____

2. AGORA OBSERVE A PALAVRA SERINGA E COMPLETE O QUADRO ABAIXO:

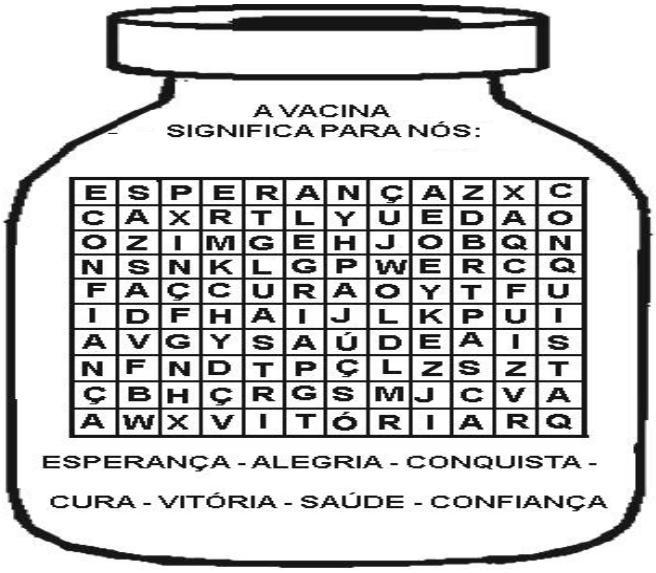

3 - PINTE A FIGURA ABAIXO:



IMUNIZAÇÃO

4. RESPONDA O QUESTIONÁRIO ABAIXO:

A. QUANTAS PESSOAS MORAM EM SUA CASA?

_____
_____

B. TODAS AS PESSOAS QUE MORAM EM SUA CASA JÁ TOMARAM A VACINA CONTRA A COVID-19?

_____
_____

C. CASO NÃO TENHAM SE VACINADO, EXPLIQUE O POR QUÊ:

_____
_____
_____
_____

Referências: FONTE: https://misturadealegria.blogspot.com/