ESCOLA MUNICIPAL MARQUES DE TAMANDARÉ

ATIVIDADES PEDAGÓGICAS COMPLEMENTARES PARA O ATENDIMENTO EDUCACIONAL ESPECIALIZADO (AEE).

CADERNO 2

PROFESSOR (A): ELIZANDRA OLIVEIRA DE ARRUDA.

ALUNO (A): _____.

TURMA: 1° ANO A.

CAMPO DE EXPERIÊNCIA: ARTE

PERÍODO: 01/03/2021 a 15/03/2021

RETORNO DAS ATIVIDADES PARA UNIDADE ESCOLAR: _____/_____/_____.

LADÁRIO, MARÇO DE 2021.

QUERIDOS PAIS E/OU RESPONSÁVEIS

Com a nova realidade que acomete o mundo (o novo Coronavírus), a Rede Municipal de Educação precisou suspender momentaneamente as suas aulas. No entanto, preocupados com a aprendizagem dos alunos durante este período de distanciamento do ambiente escolar, lança o Caderno de Atividades Pedagógicas Complementares para que nossos alunos não se afastem dos estudos neste momento em que o distanciamento social se faz de extrema necessidade. Este caderno, não apenas traz atividades aos alunos, como traz também um foco muito importante, o de conscientizar alunos e toda comunidade, a respeito do COVID-19 (Coronavírus). Segundo dados atualizados, metade dos alunos do mundo, encontram-se fora das escolas, totalizando mais de 1 bilhão de estudantes em 115 países, desde a Educação Infantil até o Ensino Superior, por causa da proliferação da COVID-19, doença causada por esse agente patogênico

ESTADO DE MATO GROSSO DO SUL
MUNICÍPIO DE LADÁRIO
SECRETARIA MUNICIPAL DE EDUCAÇÃO
Avenida 14 de Março, 656 – Centro – Ladário – MS – CEP: 79370-000
Endereço Eletrônico: educação@ladario.ms.gov
Telefone para contato: 67 3226 2034

TERÇA – FEIRA e SEXTA-FEIRA – 02,05,09,12,16,19,23,26 e 30/03 de 2021

ARTE

CÓDIGO DA HABILIDADE TRABALHADA: MS.EF15AR03.s.03

CONTEÚDO: DATAS COMEMORATIVAS – DIA INTERNACIONAL DA MULHER

ATIVIDADE

NESTA ATIVIDADE VAMOS COLAR BOLINHA DE PAPEL CREPOM NA FLOR. QUERO VER O SEU CAPRICHO!!! (CASO NÃO TENHA O PAPEL CREPOM PODE USAR JORNAL OU REVISTA PARA FAZER AS BOLINHAS).



REFERÊNCIAS: www.educaçãoetransformação.com.br

SECRETARIA MUNICIPAL DE EDUCAÇÃO
Avenida 14 de Março, 656 – Centro – Ladário – MS – CEP: 79370-000
Endereço Eletrônico: educação@ladario.ms.gov
Telefone para contato: 67 3226 2034

ESCOLA MUNICIPAL MARQUÊS DE TAMANDARÉ

ATIVIDADES PEDAGÓGICAS COMPLEMENTARES PARA O ATENDIMENTO EDUCACIONAL ESPECIALIZADO (AEE).

CADERNO 2

PROFESSOR (A): GRAUCILENE NOBRE.

ALUNO (A): _____.

TURMA: 1º ANO A.

COMPONENTE CURRICULAR: CIÊNCIAS DA NATUREZA.

PERÍODO: 01/03/2021 a 15/03/2021.

RETORNO DAS ATIVIDADES PARA UNIDADE ESCOLAR: _____/_____/_____.

LADÁRIO, MARÇO DE 2021.

QUERIDOS PAIS E/OU RESPONSÁVEIS

Com a nova realidade que acomete o mundo (o novo Coronavírus), a Rede Municipal de Educação precisou suspender momentaneamente as suas aulas. No entanto, preocupados com a aprendizagem dos alunos durante este período de distanciamento do ambiente escolar, lança o Caderno de Atividades Pedagógicas Complementares para que nossos alunos não se afastem dos estudos neste momento em que o distanciamento social se faz de extrema necessidade. Este caderno, não apenas traz atividades aos alunos, como traz também um foco muito importante, o de conscientizar alunos e toda comunidade, a respeito do COVID-19 (Coronavírus). Segundo dados atualizados, metade dos alunos do mundo, encontram-se fora das escolas, totalizando mais de 1 bilhão de estudantes em 115 países, desde a Educação Infantil até o Ensino Superior, por causa da proliferação da COVID-19, doença causada por esse agente patogênico.

ESTADO DE MATO GROSSO DO SUL
MUNICÍPIO DE LADÁRIO
SECRETARIA MUNICIPAL DE EDUCAÇÃO
Avenida 14 de Março, 656 – Centro – Ladário – MS – CEP: 79370-000
Endereço Eletrônico: educação@ladario.ms.gov
Telefone para contato: 67 3226 2034

1º ANO A/B 01 a 15-03-2021 (SEGUNDA 01/03/21-QUARTA 03/03/21-SEGUNDA 08/03/21-QUARTA10/03/21-SEGUNDA15/03/21)

CIÊNCIAS DA NATUREZA

CÓDIGO DA HABILIDADE TRABALHADA: MS.EF01CI02.s.05

CONTEÚDO: CORPO HUMANO

ATIVIDADE

1. **RECORTE OS NOMES DA PARTE DO CORPO HUMANO E COLE NO SEU DEVIDO LUGAR. (SE VOCÊ NÃO CONSEGUE USAR A TESOURA RECORTE COM AS MÃOS).**



REFERÊNCIAS: https://atividadespedagogicas.net/2014/03/atividades-corpo-humano.html

MÃO	PÉ	OMBRO	PERNAS	COXA
BRAÇO	ORELHA	OLHOS	PESCOÇO	CABEÇA

SECRETARIA MUNICIPAL DE EDUCAÇÃO
Avenida 14 de Março, 656 – Centro – Ladário – MS – CEP: 79370-000
Endereço Eletrônico: educação@ladario.ms.gov
Telefone para contato: 67 3226 2034

ESCOLA MARQUES DE TAMANDARÉ

ATIVIDADES PEDAGÓGICAS COMPLEMENTARES PARA O ATENDIMENTO EDUCACIONAL ESPECIALIZADO (AEE).

CADERNO 2

PROFESSOR (A): ELIZANDRA.

ALUNO (A): _____.

TURMA: 1º ano A.

CAMPO DE EXPERIÊNCIA: EDUCAÇÃO CIDADANIA E DIREITOS HUMANOS.

PERÍODO: 01 A 15/03/2021.

RETORNO DAS ATIVIDADES PARA UNIDADE ESCOLAR: _____/_____/_____.

LADÁRIO, ___ DE _____ DE 2021.

QUERIDOS PAIS E/OU RESPONSÁVEIS

Com a nova realidade que acomete o mundo (o novo Coronavírus), a Rede Municipal de Educação precisou suspender momentaneamente as suas aulas. No entanto, preocupados com a aprendizagem dos alunos durante este período de distanciamento do ambiente escolar, lança o Caderno de Atividades Pedagógicas Complementares para que nossos alunos não se afastem dos estudos neste momento em que o distanciamento social se faz de extrema necessidade. Este caderno, não apenas traz atividades aos alunos, como traz também um foco muito importante, o de conscientizar alunos e toda comunidade, a respeito do COVID-19 (Coronavírus). Segundo dados atualizados, metade dos alunos do mundo, encontram-se fora das escolas, totalizando mais de 1 bilhão de estudantes em 115 países, desde a Educação Infantil até o Ensino Superior, por causa da proliferação da COVID-19, doença causada por esse agente patogênico.

ESTADO DE MATO GROSSO DO SUL
MUNICÍPIO DE LADÁRIO
SECRETARIA MUNICIPAL DE EDUCAÇÃO
Avenida 14 de Março, 656 – Centro – Ladário – MS – CEP: 79370-000
Endereço Eletrônico: educação@ladario.ms.gov
Telefone para contato: 67 3226 2034

1° ANO A – QUINTA – FEIRA- 01 A 15/03/2021

EDUCAÇÃO CIDADADANIA E DIREITOS HUMANOS

CÓDIGO DA HABILIDADE TRABALHADA: NÃO EXISTENTE.

CONTEÚDO: DENGUE

ATIVIDADE

VAMOS TER CONSCIÊNCIA QUE ESSE MOSQUITA FAZ MUITO MAL PRA NOSSA SAÚDE. PINTE ESSA CENA.

CAÇA-FIGURAS: ESTE E O RETRATO FALADO DO MOSQUITO DA DENGUE!

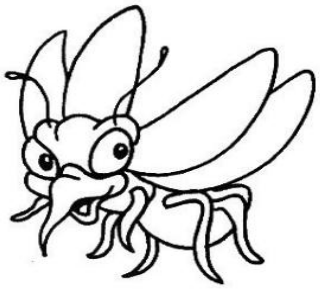

VAMOS PROCURÁ-LO ENTRE OS OBJETOS ABAIXO?



www.alunoon.com.br

REFERÊNCIAS: www.atividadespedagógicas.com.br

SECRETARIA MUNICIPAL DE EDUCAÇÃO
Avenida 14 de Março, 656 – Centro – Ladário – MS – CEP: 79370-000
Endereço Eletrônico: educação@ladario.ms.gov
Telefone para contato: 67 3226 2034

ESCOLA MUNICIPAL MARQUÊS DE TAMANDARÉ

ATIVIDADES PEDAGÓGICAS COMPLEMENTARESPARA O ATENDIMENTO EDUCACIONAL ESPECIALIZADO (AEE).

CADERNO 2

PROFESSOR (A): GLENDA MACEDONIA GUTIERRES SABATEL.

ALUNO (A): _____

TURMA: 1ºANO A.

COMPONENTE CURRICULAR: EDUCAÇÃO FÍSICA.

PERÍODO: 01/03/2021 a 15/03/2021.

RETORNO DAS ATIVIDADES PARA UNIDADE ESCOLAR: _____/_____/_____.

LADÁRIO, 01 DE MARÇO DE 2021.

QUERIDOS PAIS E/OU RESPONSÁVEIS

Com a nova realidade que acomete o mundo (o novo Coronavírus), a Rede Municipal de Educação precisou suspender momentaneamente as suas aulas. No entanto, preocupados com a aprendizagem dos alunos durante este período de distanciamento do ambiente escolar, lança o Caderno de Atividades Pedagógicas Complementares para que nossos alunos não se afastem dos estudos neste momento em que o distanciamento social se faz de extrema necessidade. Este caderno, não apenas traz atividades aos alunos, como traz também um foco muito importante, o de conscientizar alunos e toda comunidade, a respeito do COVID-19 (Coronavírus). Segundo dados atualizados, metade dos alunos do mundo, encontram-se fora das escolas, totalizando mais de 1 bilhão de estudantes em 115 países, desde a Educação Infantil até o Ensino Superior, por causa da proliferação da COVID-19, doença causada por esse agente patogênico.

ESTADO DE MATO GROSSO DO SUL
MUNICÍPIO DE LADÁRIO
SECRETARIA MUNICIPAL DE EDUCAÇÃO
Avenida 14 de Março, 656 – Centro – Ladário – MS – CEP: 79370-000
Endereço Eletrônico: educação@ladario.ms.gov
Telefone para contato: 67 3226 2034

1º ano A: TERÇA E QUINTA-FEIRA: 02/03, 04/03, 09/03, 11/03 e 16/03
EDUCAÇÃO FÍSICA
CÓDIGO DA HABILIDADE TRABALHADA: (EF12EF01) (EF12EF02) (EF12EF03) (EF12EF04)

CONTEÚDO: Brincadeiras e Jogos

ATIVIDADE

Bom dia pais e/ou responsáveis, essa atividade dará continuidade ao trabalho iniciado no mês de fevereiro. O objetivo dessa brincadeira é proporcionar o desenvolvimento motor básico dele utilizando-se da ludicidade. Como uma forma de avaliar o grau de desenvolvimento do aluno solicito um vídeo curto de 15 a 20 segundos dele vivenciando a brincadeira, os senhores poderão enviar este vídeo no Grupo da Sala do whatsapp ou no meu privado (67) 9 96037323 podendo também mandar no meu email ggsabatel@gmail.com.

Caso o aluno ainda não consiga pular corda, vocês poderão adaptar a brincadeira, fazendo movimentos de onda rasteiro ao chão imitando uma "cobra" para que o mesmo possa pular de um lado para o outro sem pisar na corda, como exemplificado abaixo.

1- A brincadeira de pular corda é muito popular em nossa região, que tal brincarmos um pouco para não ficar de fora dessa diversão? Ah, mais uma coisa, não se esqueçam de colorir o desenho bem bonito.

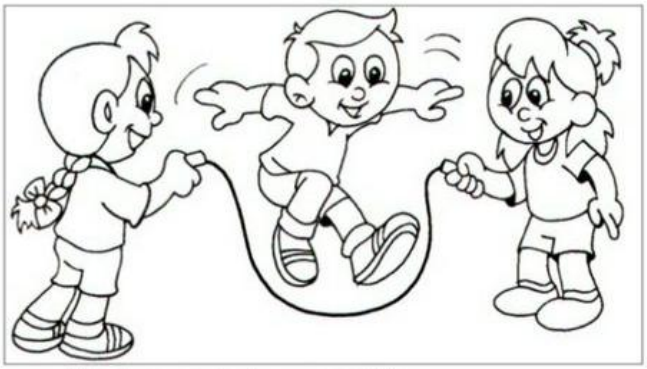

Um homem bateu em minha
Porta e eu abri
Senhoras e senhores,
ponha a mão no chão.
Senhoras e senhores,
Pulem com o pé só.
Senhoras e senhores,
dê uma rodadinha,
E vá para o olho da rua.



Brincadeira da Cobrinha

REFERÊNCIAS:

https://br.pinterest.com/pin/650981321130980297/ - Imagem - site Pinterest – acessado 26/02/2021
https://www.facebook.com/565851973924311/posts/909143206261851/ - Imagem – Página no FACEBOOK da CEI Santa Rosa de Lima - acessado 26/02/2021

ESCOLA MUNICIPAL MARQUÊS DE TAMANDARÉ

ATIVIDADES PEDAGÓGICAS COMPLEMENTARES PARA O ATENDIMENTO EDUCACIONAL ESPECIALIZADO (AEE).

CADERNO 2

PROFESSOR (A): RUTH DE QUEIRÓZ KUKIEL

ALUNO (A): _____.

TURMA: 1º ANO A.

COMPONENTE CURRICULAR: LÍNGUA PORTUGUESA, MATEMÁTICA, HISTÓRIA E GEOGRAFIA.

PERÍODO: 01/03/2021 a 15/03/2021.

RETORNO DAS ATIVIDADES PARA UNIDADE ESCOLAR: _____/_____/_____.

LADÁRIO, ___ DE _____ DE 2021.

QUERIDOS PAIS E/OU RESPONSÁVEIS

Com a nova realidade que acomete o mundo (o novo Coronavírus), a Rede Municipal de Educação precisou suspender momentaneamente as suas aulas. No entanto, preocupados com a aprendizagem dos alunos durante este período de distanciamento do ambiente escolar, lança o Caderno de Atividades Pedagógicas Complementares para que nossos alunos não se afastem dos estudos neste momento em que o distanciamento social se faz de extrema necessidade. Este caderno, não apenas traz atividades aos alunos, como traz também um foco muito importante, o de conscientizar alunos e toda comunidade, a respeito do COVID-19 (Coronavírus). Segundo dados atualizados, metade dos alunos do mundo, encontram-se fora das escolas, totalizando mais de 1 bilhão de estudantes em 115 países, desde a Educação Infantil até o Ensino Superior, por causa da proliferação da COVID-19, doença causada por esse agente patogênico.

QUARTA-FEIRA 03/03/2021- 10/03/2021 QUINTA FEIRA 04/ 03 / 2021 - 11/03/2021

SEXTA FEIRA 05/03/2021- 12/03/2021

LÍNGUA PORTUGUESA

CÓDIGO DA HABILIDADE TRABALHADA: EF01LP06.s06 – CONSTRUÇÃO DO SISTEMA ALFABÉTICO

MEU BEM LIGUE CADA VOGAL MAIÚSCULA À SUA VOGAL MINÚSCULA CORRESPONDENTE E COPIE-A DENTRO DO CÍRCULO.

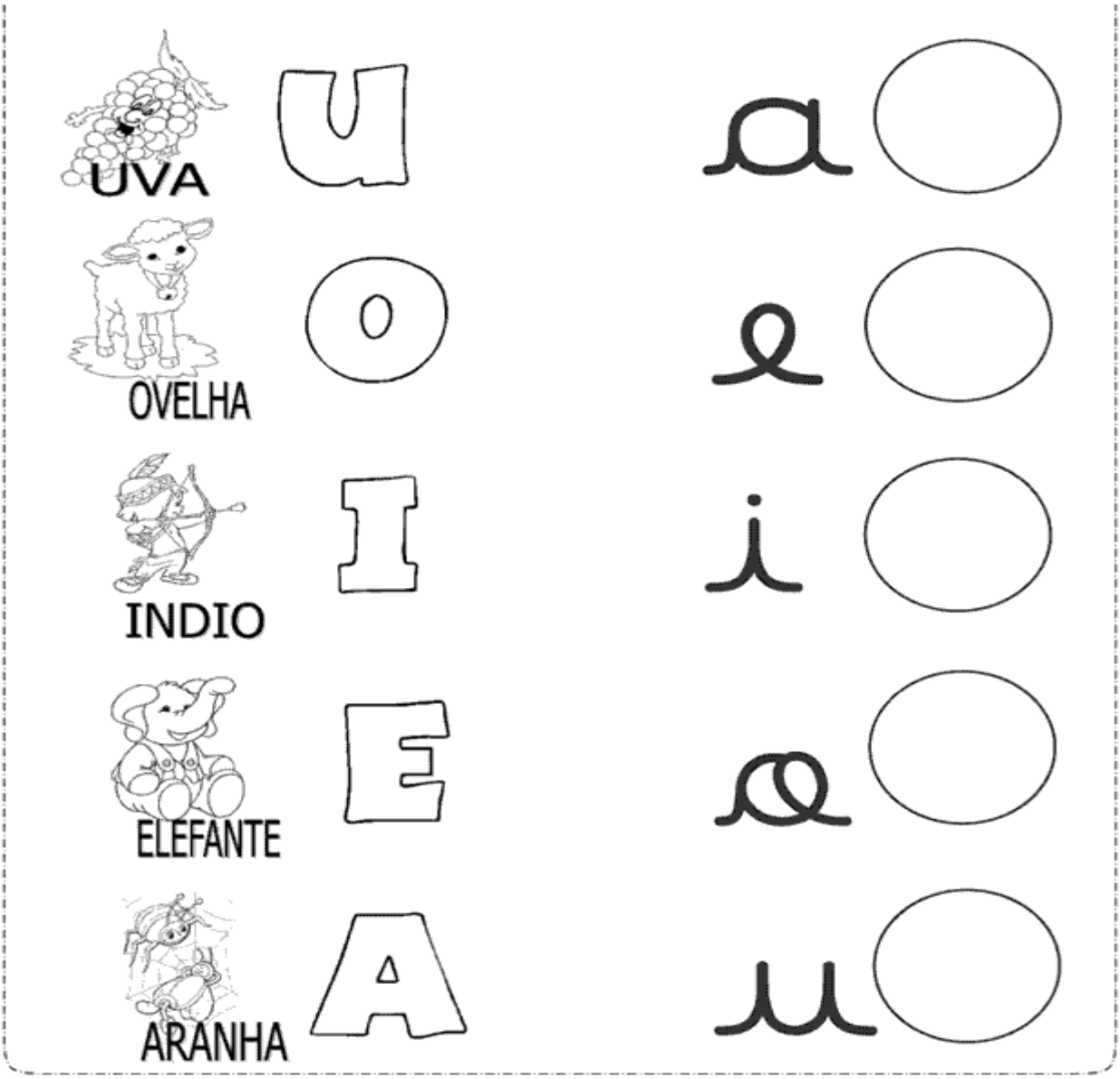

REFERÊNCIAS: https://br.pinterest.com/pin/380413499773502088/

SEGUNDA-FEIRA 01/03/2021- 08/03/2021- 15/03/2021

QUARTA- FEIRA 03/ 03 / 2021 - 10/03/2021

MATEMÁTICA

CÓDIGO DA HABILIDADE TRABALHADA: (EF01MA01.s01) Numerais.

Querido aluno (a) vamos juntos conhecer os números e desenvolver a coordenação motora fina? Então observe:



REFERÊNCIAS: https://deysianesensei.blogspot.com/search/label/Matem%C3%A1tica%20-%20Numerais%20de%201%20%C3%A0%2010%20Copiar

ESTADO DE MATO GROSSO DO SUL
MUNICÍPIO DE LADÁRIO
SECRETARIA MUNICIPAL DE EDUCAÇÃO
Avenida 14 de Março, 656 – Centro – Ladário – MS – CEP: 79370-000
Endereço Eletrônico: educação@ladario.ms.gov
Telefone para contato: 67 3226 2034

SEGUNDA-FEIRA 01/03/2021- 08/03/2021- 15/03/2021

SEXTA FEIRA 05/03/2021- 12/03/2021

HISTÓRIA

CÓDIGO DA HABILIDADE TRABALHADA: MS.EF01HI07 – IDENTIFICAR MEMBROS DA FAMÍLIA.

QUERIDOS (AS) ALUNOS (AS) VOCÊ SABIA QUE:

FAMÍLIA É...

UM GRUPO DE PESSOAS QUE VIVEM JUNTAS, UNIDAS POR LAÇOS FAMILIARES OU AFETIVOS. PODE SER FORMADO POR MÃE, PAI, FILHOS, PARENTES E BICHINHOS DE ESTIMAÇÃO TAMBÉM.

PEÇA ALGUÉM PARA COMPLETAR OS NOMES DAS PESSOAS QUE FAZEM PARTE DE SUA FAMÍLIA.

MINHA FAMÍLIA

EU: _____

PAIS: _____

IRMÃOS: _____

AVÓS: _____

PARENTES: _____

_____

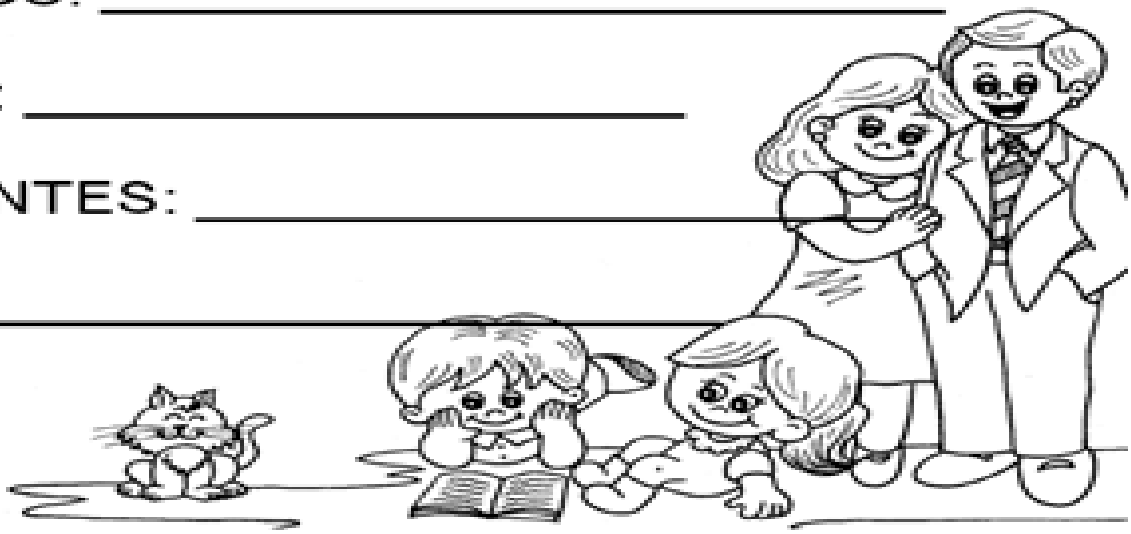

REFERÊNCIAS: https://br.pinterest.com/pin/1322939264293685 8/?nic_v2=1ahteKCcU

ESTADO DE MATO GROSSO DO SUL
MUNICÍPIO DE LADÁRIO
SECRETARIA MUNICIPAL DE EDUCAÇÃO
Avenida 14 de Março, 656 – Centro – Ladário – MS – CEP: 79370-000
Endereço Eletrônico: educação@ladario.ms.gov
Telefone para contato: 67 3226 2034

TERÇA-FEIRA 02/03/2021- 09/03/2021

GEOGRAFIA

CÓDIGO DA HABILIDADE TRABALHADA: MS.EF01GE05.s.09– Ciclos naturais e a vida cotidiana

VAMOS JUNTOS DESENVOLVER ESTA ATIVIDADE? ENTÃO OBSERVE:

66

- Ver as cenas abaixo e colorir nos círculos de amarelo o que fazemos de dia e de azul o que fazemos à noite.

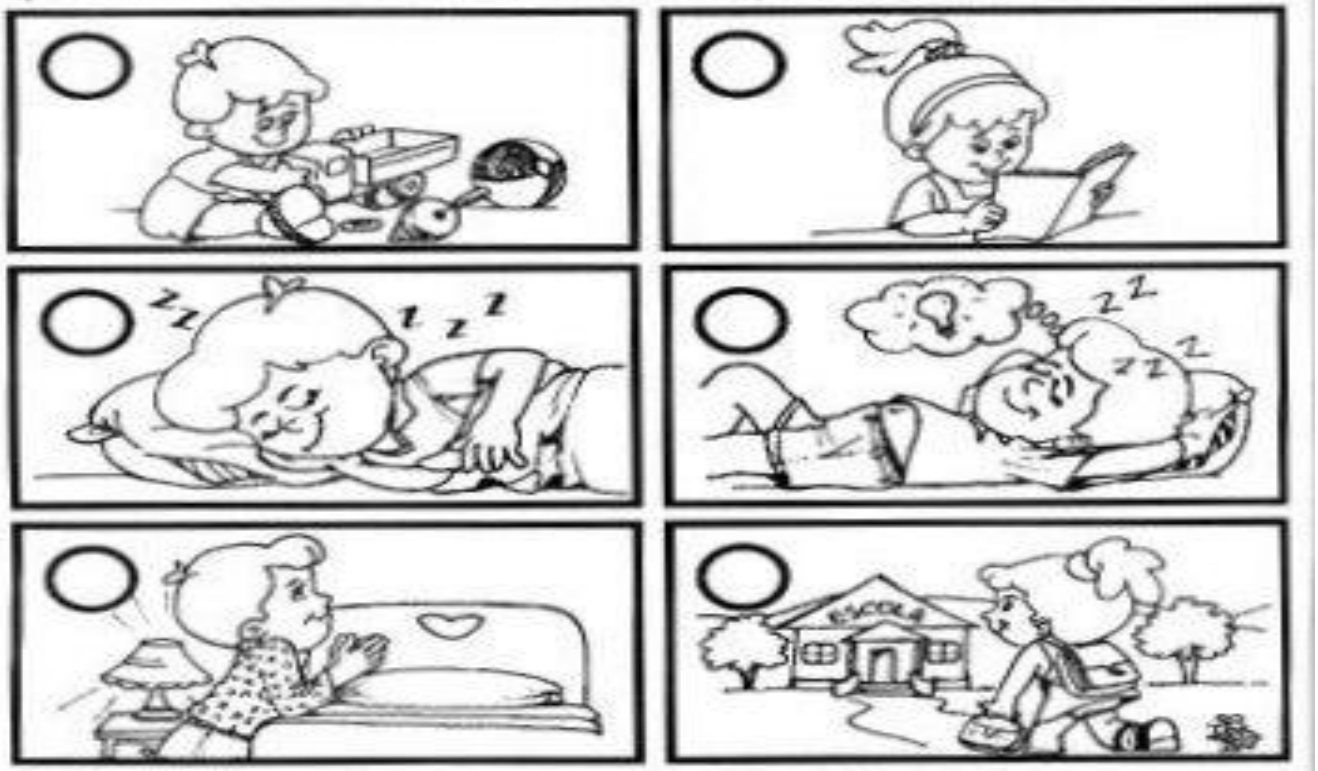

- Completar a frase com a palavra **DIA** e colorir a cena certa.

Hoje o _____ está:

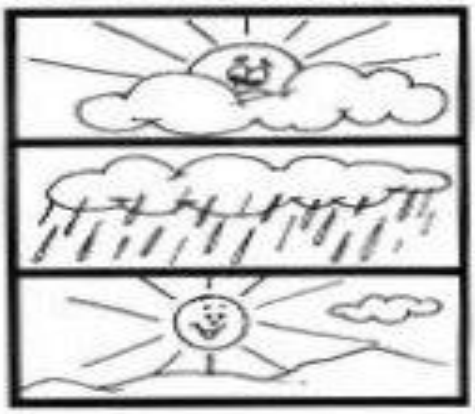

REFERÊNCIAS: https://br.pinterest.com/pin/401102529201173 49/?nic_v2=1ahteKCcU