ESCOLA MUNICIPAL MARQUÊS DE TAMANDARÉ

ATIVIDADES PEDAGÓGICAS COMPLEMENTARES

CADERNO 14

PROFESSOR (A): LAURA, GRAUCILENE, JOZI, WALKYRIA E FÁBIO.

ALUNO (A): _____.

TURMA: 2° ANO B**.**

COMPONENTE CURRICULAR:
LÍNGUA PORTUGUESA
MATEMÁTICA
HISTÓRIA
GEOGRAFIA
CIÊNCIAS DA NATUREZA
EDUCAÇÃO FÍSICA
ARTE
EDUCAÇÃO CIDADANIA E DIREITOS HUMANOS

PERÍODO: 03/11/2021 a 17/11/2021**.**

RETORNO DAS ATIVIDADES PARA UNIDADE ESCOLAR: 18/11/2021.

LADÁRIO - 2021.

QUERIDOS PAIS E/OU RESPONSÁVEIS

Com a nova realidade que acomete o mundo (o novo Coronavírus), a Rede Municipal de Educação precisou suspender momentaneamente as suas aulas. No entanto, preocupados com a aprendizagem dos alunos durante este período de distanciamento do ambiente escolar, lança o Caderno de Atividades Pedagógicas Complementares para que nossos alunos não se afastem dos estudos neste momento em que o distanciamento social se faz de extrema necessidade. Este caderno, não apenas traz atividades aos alunos, como traz também um foco muito importante, o de conscientizar alunos e toda comunidade, a respeito do COVID-19 (Coronavírus). Segundo dados atualizados, metade dos alunos do mundo, encontram-se fora das escolas, totalizando mais de 1 bilhão de estudantes em 115 países, desde a Educação Infantil até o Ensino Superior, por causa da proliferação da COVID-19, doença causada por esse agente patogênico.

Segunda - feira - 08/11 Terça - feira - 09/11, 16/11 Quarta - feira - 03/11, 10/11, 17/11 Sexta - 05/11, 12/11

LÍNGUA PORTUGUESA

CÓDIGO DA HABILIDADE TRABALHADA: MS.EF15LP02.s.02

CONTEÚDO: Interpretação de Texto

ATIVIDADE

Nome:

Professora:

Data: ___/___/___

JACARÉ

JACARÉ, ABRE O OLHO!
JÁ PARA A ÁGUA, JACARÉ!
OLHA O HOMEM...
DÁ NO PÉ JACARÉ.
UMA PAULADA NA MOLEIRA
E VOCÊ VIRA CINTO,
BOLSA OU CARTEIRA.

(ALFABETÓRIO – JOSÉ DE NICOLA / 5ª EDIÇÃO – EDITORA MODERNA)



1- CIRCULE, NA POESIA ACIMA, TODAS AS PALAVRAS COMEÇADAS COM A LETRA [J].

2- A POESIA FALA DE UM ANIMAL. QUAL É ELE?

3- O QUE O JACARÉ PODE VIRAR, SEGUNDO A POESIA? ESCOLHA UM E FAÇA O DESENHO.

OU

REFERÊNCIAS: Vasconcelos, Adson – Atividade na sala de aula 2° ano: ensino fundamental – São Paulo, 2011.

Quarta - feira - 03/11, 10/11, 17/11 Quinta - feira: 04/11, 11/11

MATEMÁTICA

CÓDIGO DA HABILIDADE TRABALHADA: MS.EF02MA09.s.10

CONTEÚDO: Ordem Crescente e Decrescente

ATIVIDADE

1) Risque o 3º objeto e circule o 5º objeto.



2) Complete a seqüência numérica:

60				64						70
	72					77			80	
		84						90		
			96		98		100			

3) Coloque os números abaixo na ordem crescente:

89 – 21 – 56 – 2 – 78 – 34 – 12 - 90

4) Dê o antecessor e o sucessor:

_____ 77 _____ _____ 91 _____ _____ 83 _____

5) Complete os quadros com as quantidades de dezenas e unidades.

Dezenas	Unidades
♥♥♥♥♥	♥♥♥
_____	_____

Dezenas	Unidades
◆◆◆◆◆◆	◆◆◆◆
_____	_____

REFERÊNCIAS: Vasconcelos, Adson – Atividade na sala de aula 2° ano: ensino fundamental – São Paulo, 2011.

Quinta -feira - 04/11, 11/11 Sexta - feira - 05/11, 12/11

HISTÓRIA

CÓDIGO DA HABILIDADE TRABALHADA: MS.EF02HI10.s.10

CONTEÚDO: Profissões

ATIVIDADE

NUMERE CORRETAMENTE AS PROFISSÕES AS PALAVRAS QUE TÊM RELAÇÃO COM OS OFÍCIOS NUMERADOS:

COSTUREIRA	COZINHEIRA	PINTOR	PROFESSOR
1	2	3	4

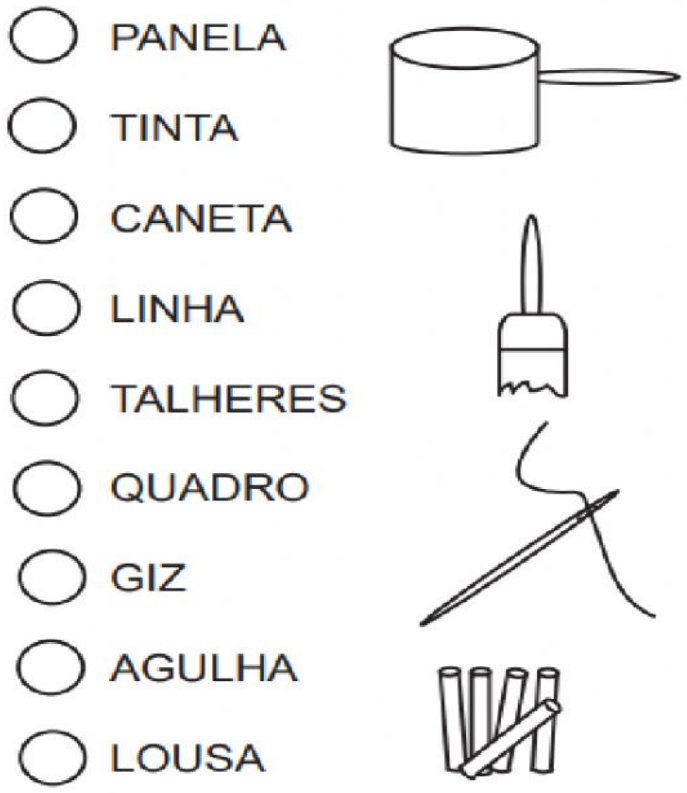

- ( ) PANELA
- ( ) TINTA
- ( ) CANETA
- ( ) LINHA
- ( ) TALHERES
- ( ) QUADRO
- ( ) GIZ
- ( ) AGULHA
- ( ) LOUSA

- ( ) CARDÁPIO
- ( ) PINCEL
- ( ) PROVA
- ( ) ROUPA
- ( ) COMIDA
- ( ) PAREDE
- ( ) ALUNO
- ( ) MODELO
- ( ) TESOURA

REFERÊNCIAS: Vasconcelos, Adson – Atividade na sala de aula 2° ano: ensino fundamental – São Paulo, 2011.

Segunda - feira - 08/11 Terça - feira - 09/11, 16/11.

GEOGRAFIA

CÓDIGO DA HABILIDADE TRABALHADA: MS.EF02GE10.s.08

CONTEÚDO: Minha Escola

ATIVIDADE

1 **ESTA É A ESCOLA DE EDU. ANTES DE PINTÁ-LA, FAÇA O QUE PEDE ABAIXO:**

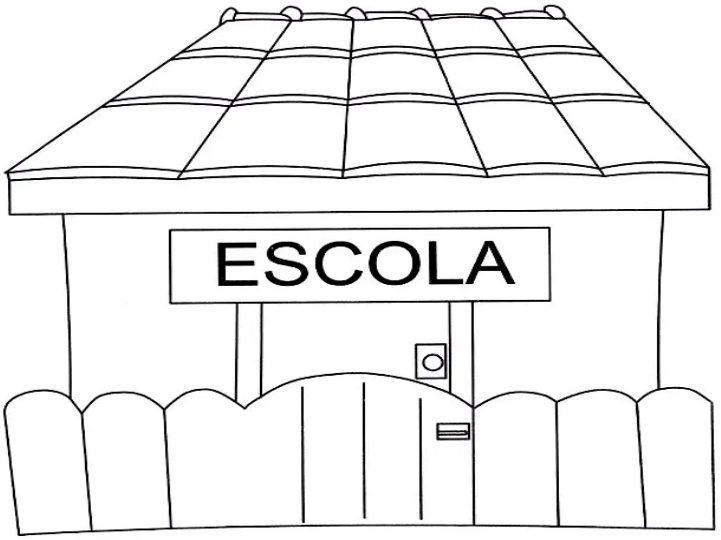

A) DESENHE UMA ÁRVORE À DIREITA DA ESCOLA.
B) DESENHE UM ESTUDANTE EMBAIXO DA ÁRVORE.
C) DESENHE O SOL ACIMA DA ESCOLA.
D) DESENHE UMA FLOR À ESQUERDA DA ESCOLA.

105

REFERÊNCIAS: Vasconcelos, Adson – Atividade na sala de aula 2° ano: ensino fundamental – São Paulo, 2011.

SEXTA-FEIRA 05/11/21 TERÇA-FEIRA 09/11/21 SEXT-FEIRA 12/11/21 TERÇA-FEIRA 16/11/21

CIÊNCIAS DA NATUREZA

CÓDIGO DA HABILIDADE TRABALHADA:(MS.EF02CI04.s.04)

CONTEÚDO: ALIMENTAÇÃO DOS SERES VIVOS.

ATIVIDADE

PINTE E LIGUE O ANIMAL AO QUE ELE GOSTA DE COMER:

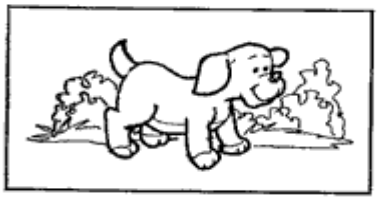
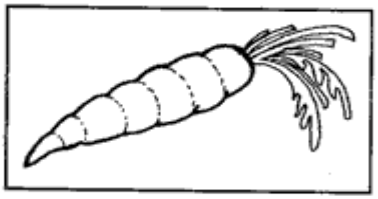

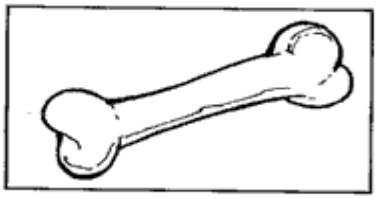


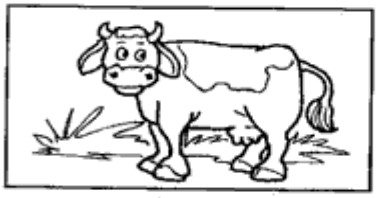
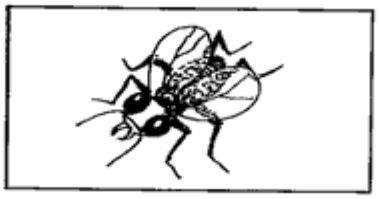
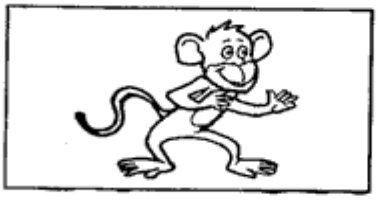


REFERÊNCIAS:http://ensinoja.com/atividades-de-ciencias-2-ano/ciencias-2-ano-ensino-fundamental/

SECRETARIA MUNICIPAL DE EDUCAÇÃO
Avenida 14 de Março, 656 – Centro – Ladário – MS – CEP: 79370-000
Endereço Eletrônico: educação@ladario.ms.gov
Telefone para contato: 67 3226 2034

Segunda-feira: 08/11 Quarta-feira: 03/11, 10/11, 17/11
ARTE
CÓDIGO DA HABILIDADE TRABALHADA: (MS.EF15AR02.s.02)

CONTEÚDO: Cor

ATIVIDADE



REFERÊNCIAS: https://br.pinterest.com/pin/674625219188672479/

TERÇA-FEIRA - 09/11/2021 - 16/11/2021 - SEXTA-FEIRA 05/11/2021 – 12/11/2021.

EDUCAÇÃO FÍSICA

CÓDIGO DA HABILIDADE TRABALHADA: MS.EF12EF00.n.19

CONTEÚDO: Corpo, Saúde e Espaço temporal.

ATIVIDADE

ALIMENTAÇÃO SAUDÁVEL

AS FRUTAS SÃO PEÇAS FUNDAMENTAIS NUMA ALIMENTAÇÃO SAUDÁVEL E DEVEM SER CONSUMIDAS DIARIAMENTE. ELAS FORNECEM VITAMINAS, MINERAIS E DIFERENTES FIBRAS ALIMENTARES.

CONTE QUANTAS LETRAS TEM CADA PALAVRA E REGISTRE NOS QUADRADINHOS.



MELANCIA



BANANA



ABACAXI



MORANGO

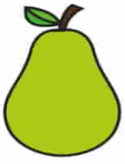

PERA



MAÇÃ

REFERÊNCIAS:https://www.mestredosaber.com.br/wp-content/uploads/2-atividades-sobre-alimentacao-saudavel.jpg

QUINTA-FEIRA 04/11/21 e 11/11/21.

EDUCAÇÃO CIDADANIA E DIREITOS HUMANOS

CÓDIGO DA HABILIDADE TRABALHADA: (MS.EF35LP25)

CONTEÚDO: Datas Comemorativas/ Proclamação da República.

PINTE



1)COMPLETE A FRASE:

DIA ..... DE .....COMEMORA-SE

A PROCLAMAÇÃO DA .....

REFERÊNCIA: https://www.portalescolar.net.