ESCOLA MUNICIPAL MARQUÊS DE TAMANDARÉ

ATIVIDADES PEDAGÓGICAS COMPLEMENTARES PARA O ATENDIMENTO EDUCACIONAL ESPECIALIZADO (AEE).

CADERNO 16

PROFESSOR (A): VERA, GLAUCIANA, RAFAEL, GISELI, VINÍCIUS, SHEILE, MERLIN, PAULO.

ALUNO (A): _____.

TURMA: 8º ANO A.

COMPONENTE CURRICULAR:

LÍNGUA PORTUGUESA
MATEMÁTICA
HISTÓRIA
PROJETO DE VIDA
GEOGRAFIA
ARTE
LÍNGUA INGLESA
EDUCAÇÃO FÍSICA
CIÊNCIAS DA NATUREZA

PERÍODO: 01/12/2021 A 14/12/2021.

RETORNO DAS ATIVIDADES PARA UNIDADE ESCOLAR: 14/12/2021.

LADÁRIO, 2021.

QUERIDOS PAIS E/OU RESPONSÁVEIS

Com a nova realidade que acomete o mundo (o novo Coronavírus), a Rede Municipal de Educação precisou suspender momentaneamente as suas aulas. No entanto, preocupados com a aprendizagem dos alunos durante este período de distanciamento do ambiente escolar, lança o Caderno de Atividades Pedagógicas Complementares para que nossos alunos não se afastem dos estudos neste momento em que o distanciamento social se faz de extrema necessidade. Este caderno, não apenas traz atividades aos alunos, como traz também um foco muito importante, o de conscientizar alunos e toda comunidade, a respeito do COVID-19 (Coronavírus). Segundo dados atualizados, metade dos alunos do mundo, encontram-se fora das escolas, totalizando mais de 1 bilhão de estudantes em 115 países, desde a Educação Infantil até o Ensino Superior, por causa da proliferação da COVID-19, doença causada por esse agente patogênico.

PERÍODO: 01 a 10 de dezembro de 2021.

LÍNGUA PORTUGUESA

CÓDIGO DA HABILIDADE TRABALHADA: EF07LP09

CONTEÚDO: Advérbio.

ATIVIDADE

O advérbio faz parte das classes gramaticais invariáveis, considerado determinante do verbo, podendo expressar circunstância, dúvida, intensidade, dentre outras.

Leia o texto a seguir e responda ao item 1, 2 e 3.



1. Qual o conflito gerador do enredo na tirinha?

_____

2. No trecho: "Ontem, acabou a luz lá em casa!", as palavras grifadas são classificadas, respectivamente, como

a) tempo e modo. b) lugar e tempo. c) tempo e lugar. d) intensidade e lugar.

3. Armandinho, o personagem principal da tirinha, pergunta preocupado: "E agora?!". A palavra "agora" indica ideia de:

a) intensidade. b) tempo. c) modo. d) dúvida.

Referências:

ATIVIDADE DE PORTUGUÊS DE ADVÉRBIOS COM TIRINHA. Disponível em:https://www.tudosaladeaula.com/2021/03/atividade-gramatica-adverbios-5ano-6ano-7ano-com-gabarito.html Acesso: 29/10/2021.

BNCC/BNCC_EI_EF_110518_versaofinal_site.pdf.

PERÍODO: 01/12 a 14/12 - 01/12 quarta, 03/12 sexta, 06/12 segunda, 06/12 segunda, 08/12 quarta, 10/12 sexta, 13/12 segunda, 13/12 segunda

MATEMÁTICA

CÓDIGO DA HABILIDADE TRABALHADA: (EF09MA09) Compreender os processos de fatoração de expressões algébricas, com base em suas relações com os produtos notáveis, para resolver e elaborar problemas que possam ser representados por equações polinomiais do 2º grau.

CONTEÚDO:: Fatoração de polinômios - fator comum em evidência e por agrupamento (reforço)

ATIVIDADE

1) Marque com um (x) na expressão que apresenta a Fatoração correta:

a) 4x + 4y =

1( ) 4(x - y) 2( ) 4(x+y)

b) 7a – 7b =

1( ) 7(a-b) 2( ) 7(a-c)

c) 5x – 5 =

1( ) 5(x-b) 2( ) 5(x-1)

d) ax – ay =

1( ) a(x-b) 2( )7(a-c)

2) Marque com um (x) na expressão que apresenta a Fatoração correta:

a) 6x + 6y + ax + ay =

1( ) 6(x+y)+a(x+y)
(x+y).(a-c)

2( ) 5(x+y)+a(x+y)
(x+y).(y-c)

b) ax + ay + 7x + 7y=

1( ) a(x+y)+7(x+y)
(x+y).(a+y)

2( ) a(x+y)+7(x+y)
(x+y).(a+7)

REFERÊNCIA: http://jmpgeo.blogspot.com/2010/11/04-fatoracao.html

ESTADO DE MATO GROSSO DO SUL
MUNICÍPIO DE LADÁRIO
SECRETARIA MUNICIPAL DE EDUCAÇÃO

PERÍODO: 01 A 14/12/2021
Terça e Quarta-Feira - Dias: 01, 07, 08, 14/12

HISTÓRIA

CÓDIGO DA HABILIDADE TRABALHADA: EF08HI15

CONTEÚDO: O FIM DA ESCRAVIDÃO NO BRASIL

ATIVIDADE

1. **Resolva o caça palavras:**

Y	T	A	N	F	P	I	I	K	Y	W	G	Q	Z
V	V	Y	I	P	C	M	R	Q	I	I	E	S	R
K	W	X	J	J	F	A	G	M	S	S	U	T	I
T	W	F	U	G	A	S	E	S	N	I	V	J	B
E	Á	F	R	I	C	A	J	S	M	H	S	E	C
S	M	E	S	F	N	H	P	F	Z	U	M	B	I
C	H	D	O	B	K	Z	D	D	H	C	Q	Z	C
R	I	W	D	H	C	A	S	T	I	G	O	S	J
A	G	T	Q	I	S	A	B	E	L	S	X	O	M
V	L	I	B	E	R	D	A	D	E	R	O	D	D
O	P	A	L	M	A	R	E	S	H	Z	H	K	N
S	L	S	E	N	Z	A	L	A	S	V	W	J	T
A	E	Q	U	I	L	O	M	B	O	S	K	I	H
S	I	K	P	N	V	V	J	U	S	T	I	Ç	A

ÁFRICA
CASTIGOS
ESCRAVOS
FUGAS
ISABEL
JUSTIÇA
LEI
LIBERDADE
PALMARES
QUILOMBOS
SENZALAS
ZUMBI



REFERENCIA: https://www.bbc.com/portuguese/resources/idt-sh/lutapelaabolicao

SECRETARIA MUNICIPAL DE EDUCAÇÃO
Avenida 14 de Março, 656 – Centro – Ladário – MS – CEP: 79370-000
Endereço Eletrônico: educação@ladario.ms.gov
Telefone para contato: 67 3226 2034

PERÍODO: 01/12/21 a 14/12/21 - DIAS: 02, 03, 09, 10.

GEOGRAFIA

CÓDIGO DA HABILIDADE TRABALHADA: (MS.EF08GE13.s.12) Analisar a influência do desenvolvimento científico e tecnológico na caracterização dos tipos de trabalho e na economia dos espaços urbanos e rurais da América e da África.

CONTEÚDO: Os diferentes contextos e os meios técnico e tecnológico na produção.

ATIVIDADE

ATIVIDADE 1.

Sobre a tecnologia da seleção dirigida, assinale a alternativa correta:

a) consiste na produção de laboratórios em que as diversas espécies de plantas são cruzadas para gerarem descendentes com características novas e específicas.

b) são técnicas recentes para a seleção dos tipos de plantas e leguminosas que devem ser usadas para plantio e alimentação.

c) é caracteriza pela inviabilidade financeira de sua prática, uma vez que o seu custo/benefício é elevado.

d) é o mesmo que engenharia genética.

e) é um campo da agricultura utilizado para a seleção de terras e os tipos de plantas mais adequadas a elas.

REFERÊNCIA: TORREZANI, Neiva Camargo Vontade de saber geografia, Neiva Camargo Torrezani. – 2. ed. – São Paulo : FTD, 2

QUARTA-FEIRA(1,8) QUINTA-FEIRA(2,9)

CIÊNCIAS DA NATUREZA

CÓDIGO DA HABILIDADE TRABALHADA:EF08CI23

CONTEÚDO: MOVIMENTO LUNAR

ATIVIDADE

Fenômenos causados pelos movimentos da Lua A Lua é um astro celeste rochoso com cerca de 3450 Km de diâmetro, sua distância média da terra é de aproximadamente 384000km, mas o que pode variar de acordo com os dias. Na Lua, não há atmosfera, o que inviabiliza a presença de seres vivos. Além disso, ela não dispõe de água na forma líquida. Essa característica torna improvável a existência de vida em nosso satélite natural. Muitos astrônomos se dedicam a estudar a Lua e tentam descobrir como ela teria se formado. A maioria desses cientistas concorda com a hipótese chamada de grande colisão ou teoria do big splash. De acordo com essa teoria, um grande corpo rochoso colidiu com a Terra há cerca de 4,5 bilhões de anos. Ele foi denominado planeta Theia, apresentava tamanho de Marte, e, ao colidir com nosso planeta, liberou uma enorme quantidade de matéria, formando um disco de material orbitante a seu redor. Esse material foi se condensando e formou a Lua. A Lua possui muitos movimentos, mas os principais são translação e rotação. O movimento de translação é realizado em torno do Sol, acompanhando a Terra, portanto, 365 dias. O movimento de rotação é o que ela faz em torno do seu próprio eixo. A Lua apresenta quatro fases: nova, crescente, cheia e minguante. Cada uma delas dura cerca de 7 a 8 dias. Não sendo uma estrela, a Lua não emite luz própria. Entretanto, a vemos iluminada pois ela reflete a luz proveniente do Sol.

1) Sobre os movimentos da Lua, relacione a segunda coluna de acordo com a primeira e assinale a sequência correta.

A – Rotação (___) Movimento que a Lua realiza ao redor do Sol
B – Revolução . (___) Movimento que a Lua realiza ao redor da Terra.
C – Translação . (___) Movimento que a Lua realiza ao redor do seu próprio eixo.

2) Entre as influências que a Lua – o satélite natural da Terra – exerce sobre o nosso planeta, podemos assinalar:

(A) Variações no índice de reflexão dos raios solares.
(B) Oscilações no regime das marés.
(C) Elevação ou interrupção das atividades vulcânicas.
(D) Alteração na quantidade de massa rochosa na superfície terrestre.
(E) Determinação dos compostos químicos presentes na atmosfera.

3) Com relação aos eclipses solares e lunares, analise as afirmativas e marque V para as verdadeiras e F para as falsas.

(__) O eclipse solar ocorre quando o Sol fica entre a Terra e a Lua.
(__) Só existem eclipses lunares parciais.
(__) No eclipse lunar, a Terra fica entre a Lua e o Sol.
(__) Durante o eclipse solar não se pode olhar diretamente para o Sol, pois isso pode ocasionar problemas na visão.

REFERÊNCIA:

http://escolasaojorge.com.br/site/wpontent/uploads/2020/05/Atividade-Ciencias-8-ano-07-05-Prof.RICARDO.pdf

PERÍODO: 03/12/21 06/12/21 10/12/21 13/12/21

INGLÊS

CÓDIGO DA HABILIDADE TRABALHADA: (MS.EF08LI18.s.18)

CONTEÚDO: Construção de repertório artístico cultural

ATIVIDADE

1.Ouça a música *Sorry* e assinale a alternativa que apresenta uma tradução coerente.

You gotta go and get angry at all of my honesty
You know I try, but I don't do too well with apologies
I hope I don't run out of time, could someone call a referee?
'Cause I just need one more shot at forgiveness.

a."...get angry at..."

( ) estou com fome.
( )ficar com raiva de
( )ficar zoado" com

b."... I don't do too well with..."

( )Eu não me dou muito bem com...
( ) Eu não gosto muito de...
( ) Eu não estou satisfeito com...

c."... run out of..."

( )ficar sem...
( ) viajar com...
( ) fazer a ronda...

d."... I just need..."

( )Eu só quero ...
( ) Eu só preciso de...
( ) Eu não quero...

REFERÊNCIA:
https://acessaber.com.br/atividades/speaking-and-listening-8o-ano/#more-18204

TERÇA-FEIRA: 07/12/2021 E 14/12/2021.

ARTE

CÓDIGO DA HABILIDADE TRABALHADA:(MS.EF69AR01.s.01)(MS.EF69AR02.s.02)(MS.EF69AR03.s.03)(MS.EF69AR04.s.04)

CONTEÚDO: SOBREPOSIÇÃO DE FORMAS. ARTE DIGITAL.

ATIVIDADE

***SOBREPOSIÇÃO:**

AÇÃO OU EFEITO DE SOBREPOR. AÇÃO DE COLOCAR(ALGO) POR CIMA DE, APOSIÇÃO.

***ARTE DIGITAL:**

ARTE DIGITAL É AQUELA PRODUZIDA EM AMBIENTE GRÁFICO COMPUTACIONAL. FAZ USO DE PROCESSOS DIGITAIS E VIRTUAIS. INCLUI EXPERIÊNCIAS COM NET ARTE, WEB ARTE, VIDEOARTE, ETC. TEM O OBJETIVO DE DAR VIDA VIRTUAL AS COISAS E MOSTRAR QUE A ARTE NÃO É FEITA SÓ À MÃO.

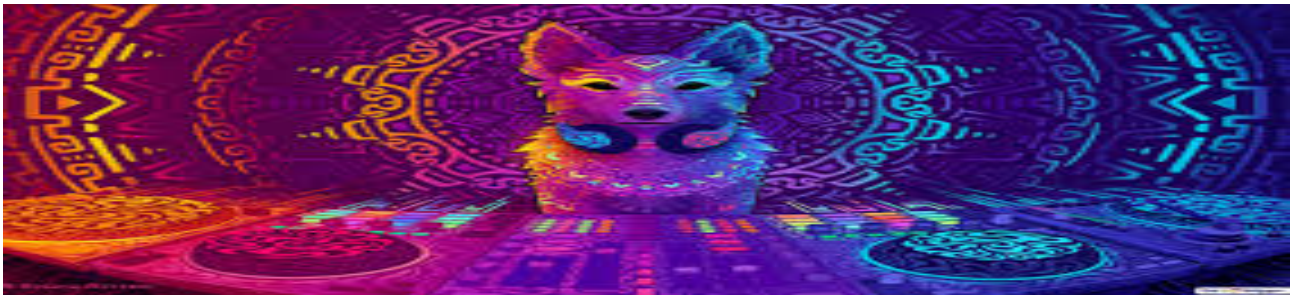

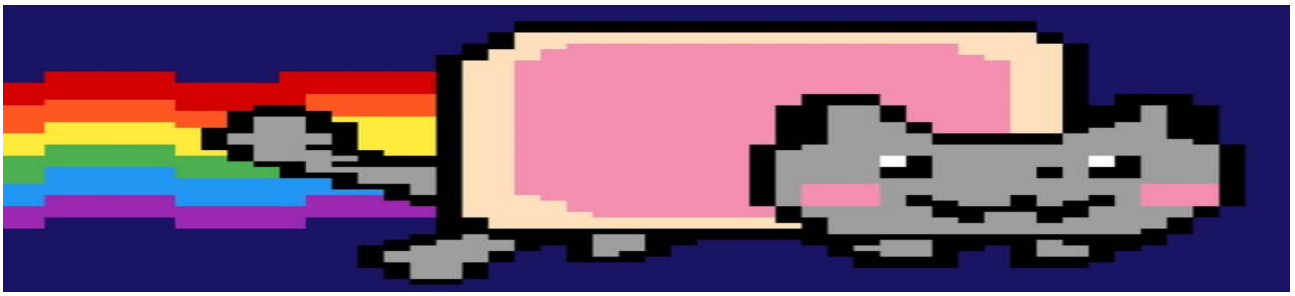



REFERÊNCIA:https://encrypted-tbn0.gstatic.com/images?q=tbn:ANd9GcT7J3bVr2SJ7J1Ot-vjgn4htr-NsaRhNDv6cw&usqp=CAU
https://img.olhardigital.com.br/wp-content/uploads/2021/03/nyan-cat-1024x640.jpeg
https://i.pinimg.com/originals/b8/68/0e/b8680ef1983da0851063cf46b0c5b6e8.jpg

ARTE
OBSERVANDO AS FIGURAS E IMAGENS QUE RETRATAM A SOBREPOSIÇÃO DE FORMAS E A ARTE DIGITAL. REALIZE A RELEITURA INFORMAL DAS TRÊS IMAGENS E JUNTE PARA FAZER APENAS UM ÚNICO DESENHO DESSAS MESMA COMPOSIÇÕES. PINTE COM CORES FORTES E DE IMPACTO À SUA OBRA.USE A SUA CRIATIVIDADE E LEIA O SIGNIFICADO DOS TEMAS.

PERÍODO 01 a 14/12/2021

Terça-Feira - Dias 07 e 14/12

PROJETO DE VIDA

CÓDIGO DA HABILIDADE TRABALHADA: (EF69AR01)

CONTEÚDO: Natal

ATIVIDADE

NATAL LACUNADO

Leia atentamente as palavras do quadro e depois complete o texto adequadamente:

lista	boas	cantam	dentro
más	barba	papai noel	véspera
Pólo Norte	decoram	ajudantes	oficina
colo	preparada	peru	luzes
cartões	presentes	embaixo	chaminé
trenó	data	renas	familiares
não	brinquedos	feliz	mundo

O Natal é uma _____ na qual as pessoas se juntam com _____. _____ são trocados e _____ são escritos, com desejos de um _____ Natal.
Nesta época, as pessoas _____ canções natalinas, que aumentam a sensação de espírito natalino. Além disso, as pessoas _____ árvores de Natal e colocam _____ em suas casas. Uma ceia típica de Natal é _____ e o prato principal costuma ser o _____.

Na realidade, o Natal começa um dia antes do Natal, ou seja, na _____ de Natal e sua figura mais popular é o _____.
O papai Noel é um velhinho com uma _____ branca. Ele vive no _____. As crianças costumam sentar no _____ do papai Noel e contar a ele o que desejam ganhar de Natal. O papai Noel olha em sua _____ e verifica se as crianças foram _____ ou _____. Se foram más, o papai Noel _____ lhes traz presentes e se foram boas, ele lhes traz _____. Todos os brinquedos são feitos na _____ do papai Noel, por seus _____. Papai Noel viaja pelo _____ em seu _____ mágico, puxado por _____ voadoras. Quando ele pára em uma casa, desce pela _____ e coloca presentes _____ da árvore e _____ das meias na lareira.

REFERÊNCIA:https://www.tudosaladeaula.com/2019/03/habilidades-da-bncc-de-arte-do-6-ao-9.html

PERÍODO: Segunda Feira - 06/12 ; 13/12 - Qui Feira - 02/12 ; 09/12

EDUCAÇÃO FÍSICA

CÓDIGO DA HABILIDADE TRABALHADA: EF89EF19

CONTEÚDO: Esportes de Aventura - ECO PANTANAL EXTREMO

ATIVIDADE

Uma ótima opção para fugir da rotina é começar a prática de algum esporte de aventura. Além de tirar o esportista da zona de conforto, esse tipo de modalidade proporciona experiências incríveis e muita adrenalina!

Os esportes de aventura são praticados próximo à natureza e envolvem a superação de obstáculos geográficos. Eles estão enquadrados dentro da categoria de esportes radicais, que também inclui outras práticas realizadas no ambiente urbano (como o skate, parkour e base jump).

ECO PANTANAL EXTREMO 2021

O Eco Pantanal Extremo 2021, maior evento de aventura e adrenalina em esportes da região Centro-Oeste, abriu as inscrições para a edição deste ano. Os interessados podem efetuar o registro até o dia 5 de dezembro ou até esgotarem as pouco mais de mil vagas esperadas pela organização.

A competição acontecerá entre os dias 10 e 12 de dezembro, em Corumbá, na fronteira do Mato Grosso do Sul com a Bolívia. Neste ano, serão disputadas seis modalidades: canoagem, corrida de trilha, maratona aquática, mountain bike (MTB), stand up paddle (SUP) e tiro prático. Todas as provas serão coordenadas pelas federações de cada esporte.

Os amantes de esporte de aventura podem, no Eco Pantanal Extremo, apreciar as belezas naturais e observar a preservação do bioma pantaneiro. A competição também é responsável por divulgar Corumbá e Mato Grosso do Sul para o Brasil e o mundo. Segundo a organização, o objetivo do evento também é de movimentar a economia, principalmente por meio do turismo.

EXERCÍCIO

1 - Defina o que é Esportes de Aventura

_____
_____
_____
_____
_____
_____
_____

2 - O evento Eco Pantanal Extremo acontece em que cidade? E quais são as modalidades presentes no evento?

_____
_____
_____
_____
_____
_____
_____

3 - Faça uma breve pesquisa na internet ou com os familiares, sobre as 6 modalidades que estarão presentes no evento ECO PANTANAL EXTREMO. Realize a pesquisa em uma folha e anexe junto á esta.

REFERÊNCIA:https://www.fundesporte.ms.gov.br/eco-pantanal-extremo-fortalece-corumba-como-polo-dos-esportes-de-aventura/