**CENTRO MUNICIPAL DE EDUCAÇÃO INFANTIL HELOISA URT**

**LADÁRIO/MS_____ DE _____DE 202_____**

**PROFESSORA:** Walkyria A. Bastos **CRECHE:** III A

**Aluno (a): .....**

## ATIVIDADE PEDAGOGICA COMPLEMENTAR.

**Campo de Experiência:** Corpo, gestos e movimentos.

**OBJETIVOS DE APRENDIZAGEM E DESENVOLVIMENTO:** MS.EI02CG05. s. 05 Desenvolver progressivamente as habilidades manuais, adquirindo controle para desenhar, pintar, rasgar, folhear, entre outros.

# SEJA BEM VINDO A NOSSA INSTITUIÇÃO

Agora vamos ajudar cada coleguinha chegar à escola?

Com a ajuda de um responsável e utilizando giz de cera trace o caminho que cada criança faz para chegar à escola.

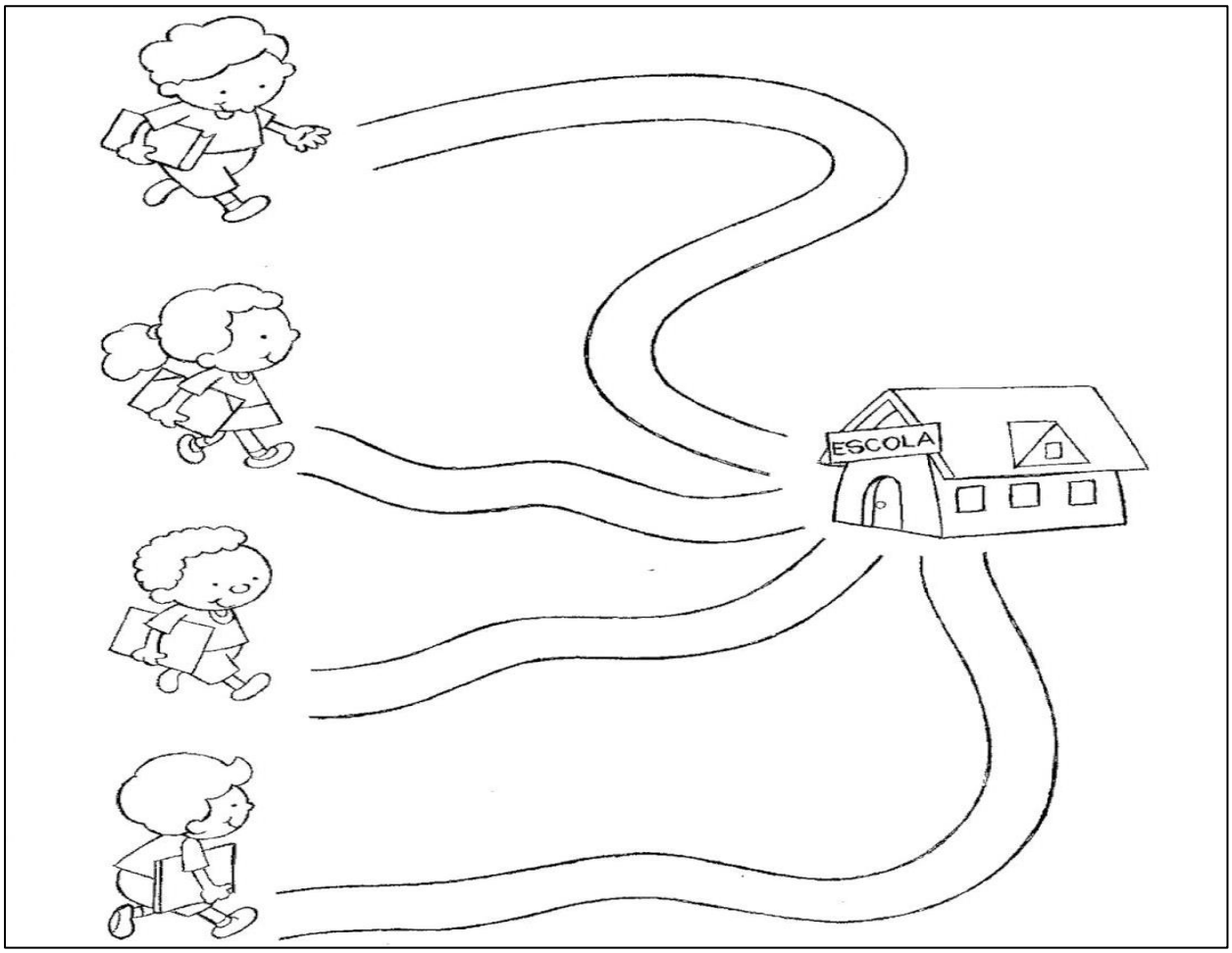


Fonte: https://blogdatia-jaque.blogspot.com/2014/01/atividades-prontas-de-volta-as-aulas.html

**CENTRO MUNICIPAL DE EDUCAÇÃO INFANTIL HELOISA URT**

**LADÁRIO/MS_____ DE _____DE 202_____**

**PROFESSORA:** Walkyria A. Bastos **CRECHE:** III A

**Aluno (a): .....**

## ATIVIDADE PEDAGOGICA COMPLEMENTAR.

**Campo de Experiência:** Corpo, gestos e movimentos.

**OBJETIVOS DE APRENDIZAGEM E DESENVOLVIMENTO:** MS. EI02CG00. n. 09 Brincar utilizando a capacidade de criar e imaginar: brincar de faz de conta, confeccionar brinquedos e jogos.

**Vamos confeccionar uma caixinha de sensações?**

Caixinha das sensações a caixa das sensações visa trabalhar os sentidos das crianças através das sensações táteis, do olfato e da percepção através dos objetos ali dentro colocados.

Materiais necessários: caixa de papelão (pode ser de tênis);

Objetos variados como: tampinhas, lixas, pedaços de pano ou algodão, botões, etc. como brincar: a caixa deverá ter um furo em cima onde a criança colocará a mão. O objeto deve ser colocado na caixa sem que a criança veja. Entregar a caixa com o objeto dentro para que ela possa identificar o material.

Fonte: https://salto.sp.gov.br/wp-content/uploads/2020/06/INFANTIL-II-E-III-CAIXA-DE-SENSA%C3%87%C3%95ES.pdf




Fonte imagem: https://br.pinterest.com/pin/477240891753779693/

**Obs. Registre com fotos e mande no grupo da sala.**

**CENTRO MUNICIPAL DE EDUCAÇÃO INFANTIL HELOISA URT**

**LADÁRIO/MS_____ DE _____DE 202_____**

**PROFESSORA:** Walkyria A. Bastos **CRECHE:** III A

**Aluno (a): .....**

## ATIVIDADE PEDAGOGICA COMPLEMENTAR.

**Campo de Experiência:** Corpo, gestos e movimentos.

**OBJETIVOS DE APRENDIZAGEM E DESENVOLVIMENTO:** MS.EI02CG06. n. 06 Participar de brincadeiras, expressar-se por meio da dança e manifestações culturais relacionadas ao movimento do seu corpo, respeitando a diversidade

**Vamos dançar, cantar e brincar com a musica Funk do pão de queijo?**

Com a ajuda de um responsável acesse o link a seguir para realizar a atividade: https://www.youtube.com/watch?v=1BZ5s6BcvKg

Obs. registre com fotos ou vídeos e mande no grupo da sala.

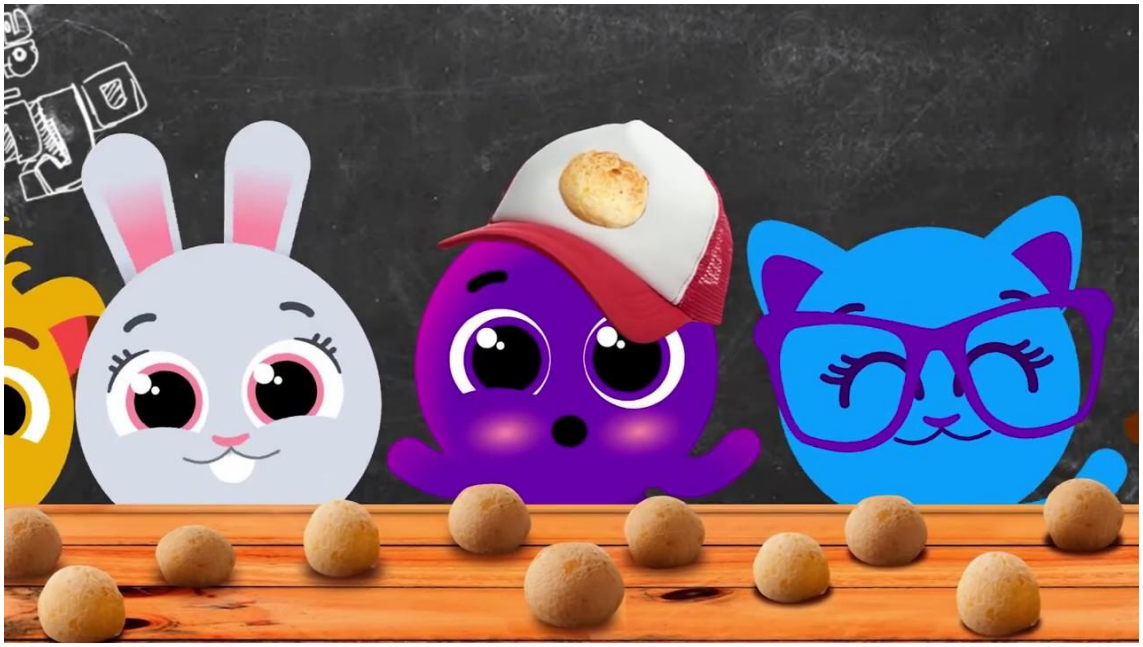

Fonte da imagem: https://i.ytimg.com/vi/aII_883mZA0/maxresdefault.jpg