CEI MARIANO DA SILVA CARNEIRO

ATIVIDADES PEDAGÓGICAS COMPLEMENTARES

CADERNO 09

PROFESSOR (A): ROSILENE A. P. DA SILVA

ALUNO (A): _____

TURMA: CRECHE II **TURNO: VESPERTINO.**

CAMPO DE EXPERIÊNCIA: Escuta, Fala, Pensamento e Imaginação / Espaços, Tempos, Quantidades, Relações e Transformações / O Eu, o Outro e o Nós / Corpo, Gestos e Movimentos / Traços, Sons, Cores e Formas.

PERÍODO: 19/07/2021 a 30/07/2021.

RETORNO DAS ATIVIDADES PARA UNIDADE ESCOLAR:____/____/____.

LADÁRIO, 27 DE JULHO DE 2021.

QUERIDOS PAIS E/OU RESPONSÁVEIS

Com a nova realidade que acomete o mundo (o novo Coronavírus), a Rede Municipal de Educação precisou suspender momentaneamente as suas aulas. No entanto, preocupados com a aprendizagem dos alunos durante este período de distanciamento do ambiente escolar, lança o Caderno de Atividades Pedagógicas Complementares para que nossos alunos não se afastem dos estudos neste momento em que o distanciamento social se faz de extrema necessidade. Este caderno, não apenas traz atividades aos alunos, como traz também um foco muito importante, o de conscientizar alunos e toda comunidade, a respeito do COVID-19 (Coronavírus). Segundo dados atualizados, metade dos alunos do mundo, encontram-se fora das escolas, totalizando mais de 1 bilhão de estudantes em 115 países, desde a Educação Infantil até o Ensino Superior, por causa da proliferação da COVID-19, doença causada por esse agente patogênico.

SEGUNDA - FEIRA

Escuta, Fala, Pensamento e Imaginação / Espaços, Tempos, Quantidades, Relações e Transformações / O Eu, o Outro e o Nós.

CÓDIGO DA HABILIDADE TRABALHADA: (MS.EI02EF02. s. 02); (MS.EI02ET05. s. 05) (MS.EI02EO02. s. 02)

CONTEUDOS: Comunicação verbal expressão e sentimentos / Percepção dos elementos no espaço / Autonomia.

Com a orientação da família , ajude a criança a pintar a caixa que tem mais brinquedos e circule a caixa que não tem brinquedos.

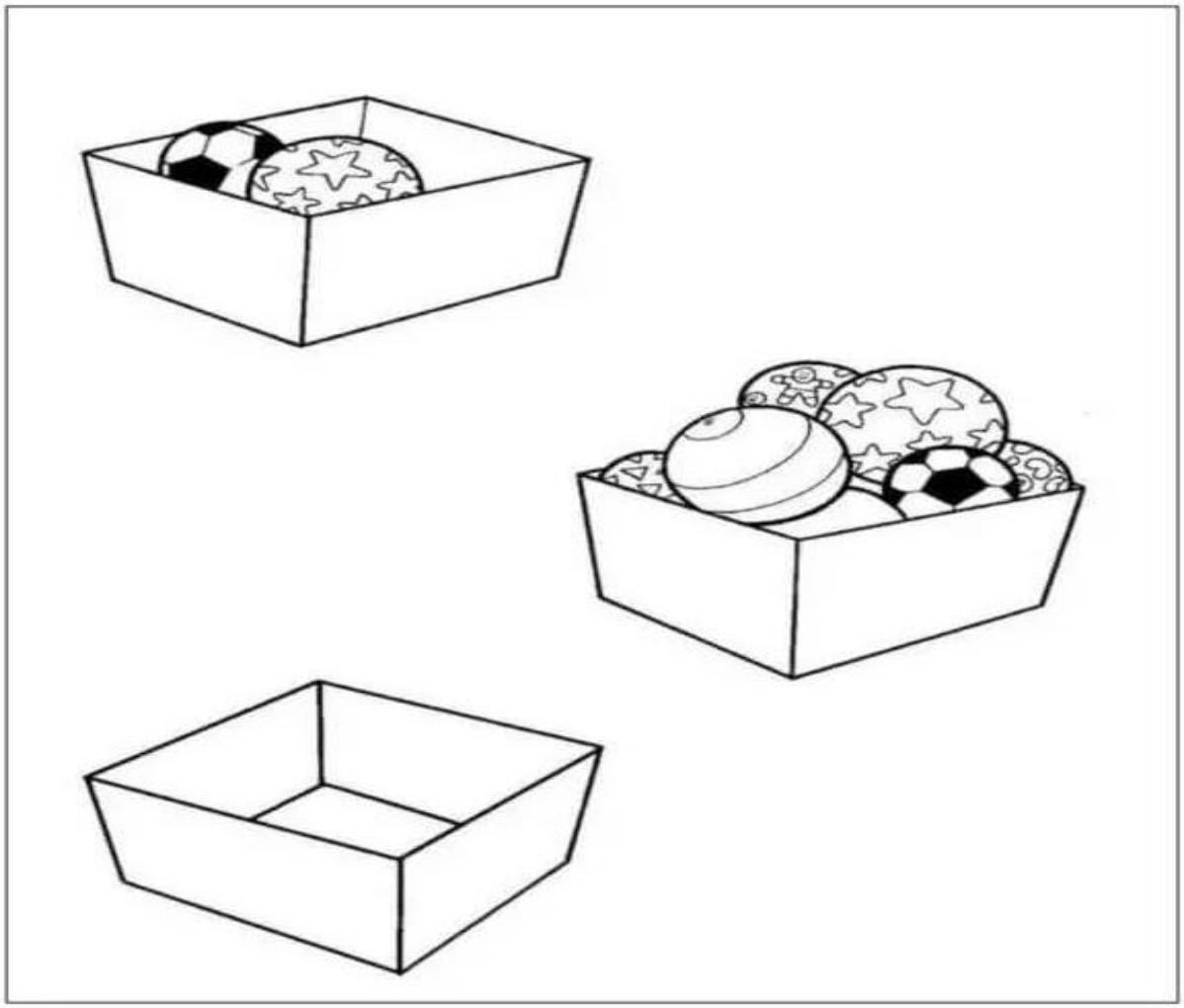

Referências: https://oespacoeducar.com.br

ESTADO DE MATO GROSSO DO SUL
MUNICÍPIO DE LADÁRIO
SECRETARIA MUNICIPAL DE EDUCAÇÃO
Avenida 14 de Março, 656 – Centro – Ladário – MS – CEP: 79370-000
Endereço Eletrônico: educação@ladario.ms.gov
Telefone para contato: 67 3226 2034

TERÇA-FEIRA

Escuta, Fala, Pensamento e Imaginação / Espaços, Tempos, Quantidades, Relações e Transformações.

CÓDIGO DA HABILIDADE TRABALHADA: (MS.EI02EF01. s. 01) ;(MS.EI02ET04. s. 04)

CONTEUDOS: Comunicação verbal expressão e sentimentos / Percepção dos elementos no espaço / Autonomia.

Com a orientação da família , ajude a criança a pintar com dedoo caminho do lápis.

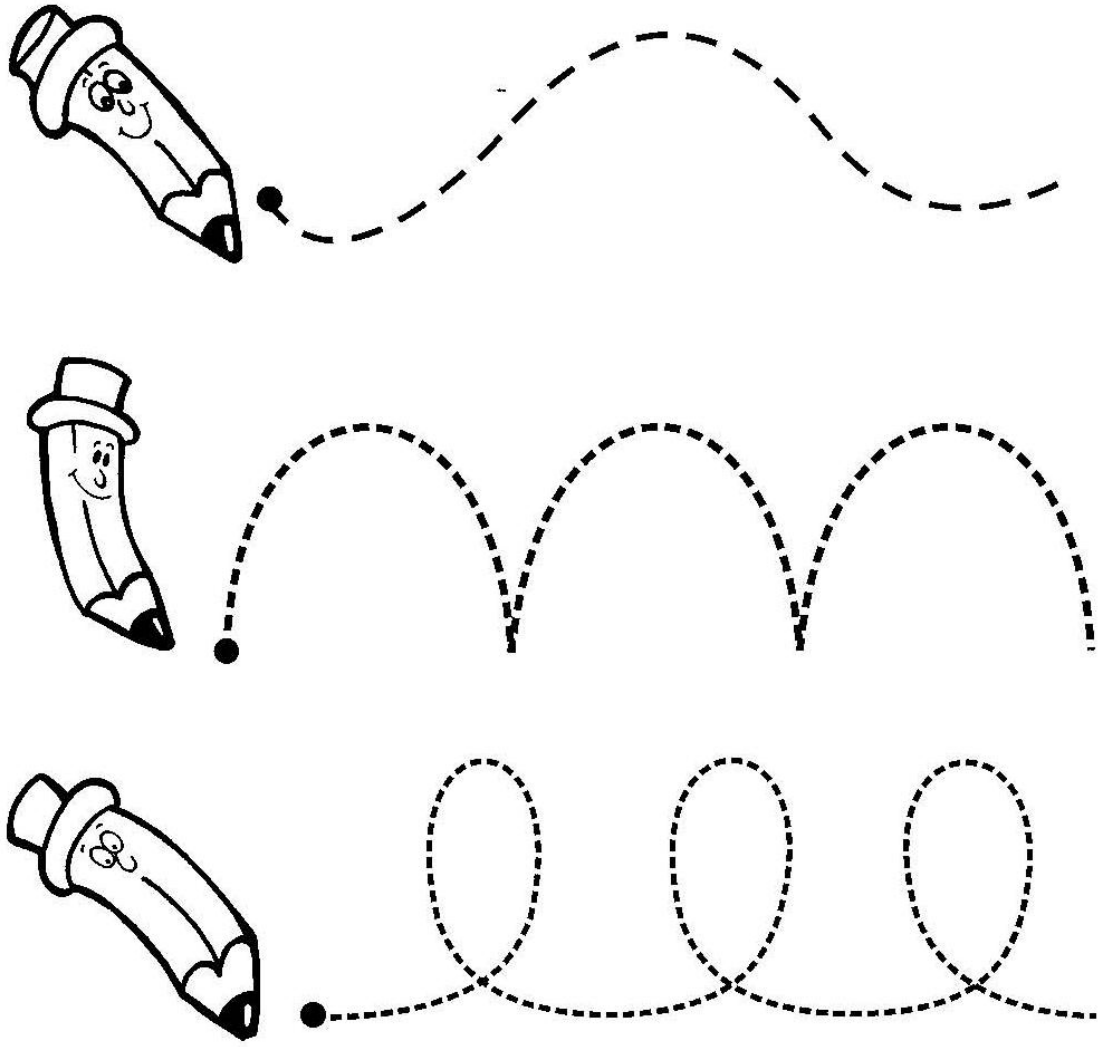

Referências: https://oespacoeducar.com.br

SECRETARIA MUNICIPAL DE EDUCAÇÃO
Avenida 14 de Março, 656 – Centro – Ladário – MS – CEP: 79370-000
Endereço Eletrônico: educação@ladario.ms.gov
Telefone para contato: 67 3226 2034

QUARTA - FEIRA

Escuta, Fala, Pensamento e Imaginação / Espaços, Tempos, Quantidades, Relações e Transformações / O Eu, o Outro e o Nós.

CÓDIGO DA HABILIDADE TRABALHADA: (MS.EI02EF02. s. 02); (MS.EI02ET05. s. 05) (MS.EI02EO02. s. 02)

CONTEUDO: Expressividade pela linguagem oral e gestual /Cuidados com a higiene e saúde.

Com a orientação da família, desenhe aqui as mãos da criança e peça para ela pintar com giz de cera ou lápis de cor.

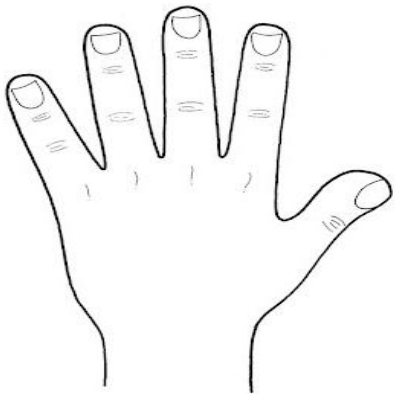

Referências: pinterest.com.br

QUINTA - FEIRA

Escuta, Fala, Pensamento e Imaginação / Espaços, Tempos, Quantidades, Relações e Transformações.

CÓDIGO DA HABILIDADE TRABALHADA: (MS.EI02EF02. s. 02) (MS.EI02ET05. s. 05)

CONTEUDO: Formação e ampliação do vocabulário/Noção espacial (Dentro) Hábitos alimentares, de higiene

Com a orientação da família, ajude a criança a ligar as frutas até a sua sombra correta.

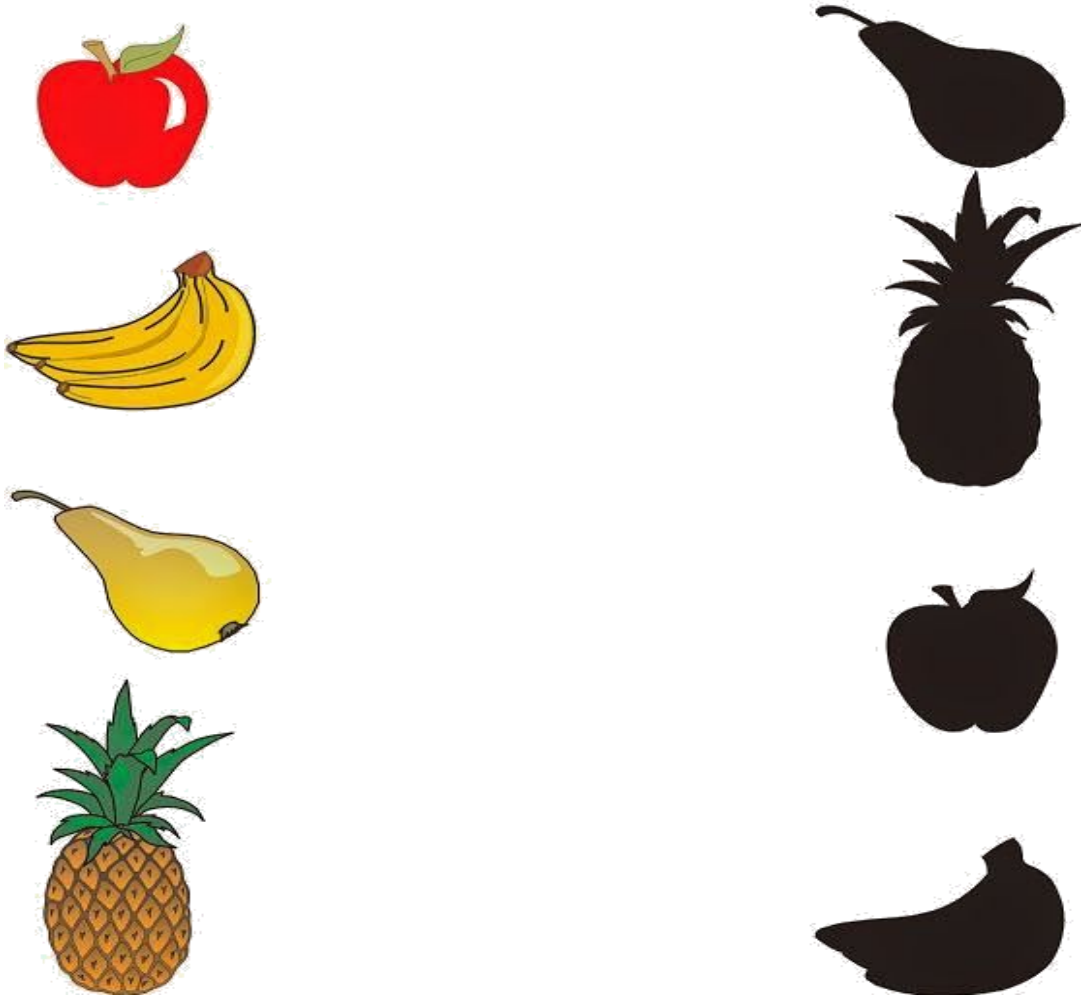

Referências: www.pinterest.com.br

ESTADO DE MATO GROSSO DO SUL
MUNICÍPIO DE LADÁRIO
SECRETARIA MUNICIPAL DE EDUCAÇÃO
Avenida 14 de Março, 656 – Centro – Ladário – MS – CEP: 79370-000
Endereço Eletrônico: educação@ladario.ms.gov
Telefone para contato: 67 3226 2034

SEXTA-FEIRA
Traços, Sons, Cores e Formas/Corpo, Gestos e Movimentos / Escuta, Fala, Pensamento e Imaginação.
CÓDIGO DA HABILIDADE TRABALHADA: (MS. EI02EF00. n. 10) ;(MS.EI02ET02. s. 02); (MS. EI01TS00. n. 10)

CONTEUDO: **Linguagem oral / Registros gráficos (produção livre de desenho e escrita) / Sensações, emoções, percepções e sentimentos.**

Com a orientação da família, ajude a criança pintar as quatro (4) bolinhas que estão dentro do primeiro pote de vidro e depois ajuda a criança a pesquisar e colar

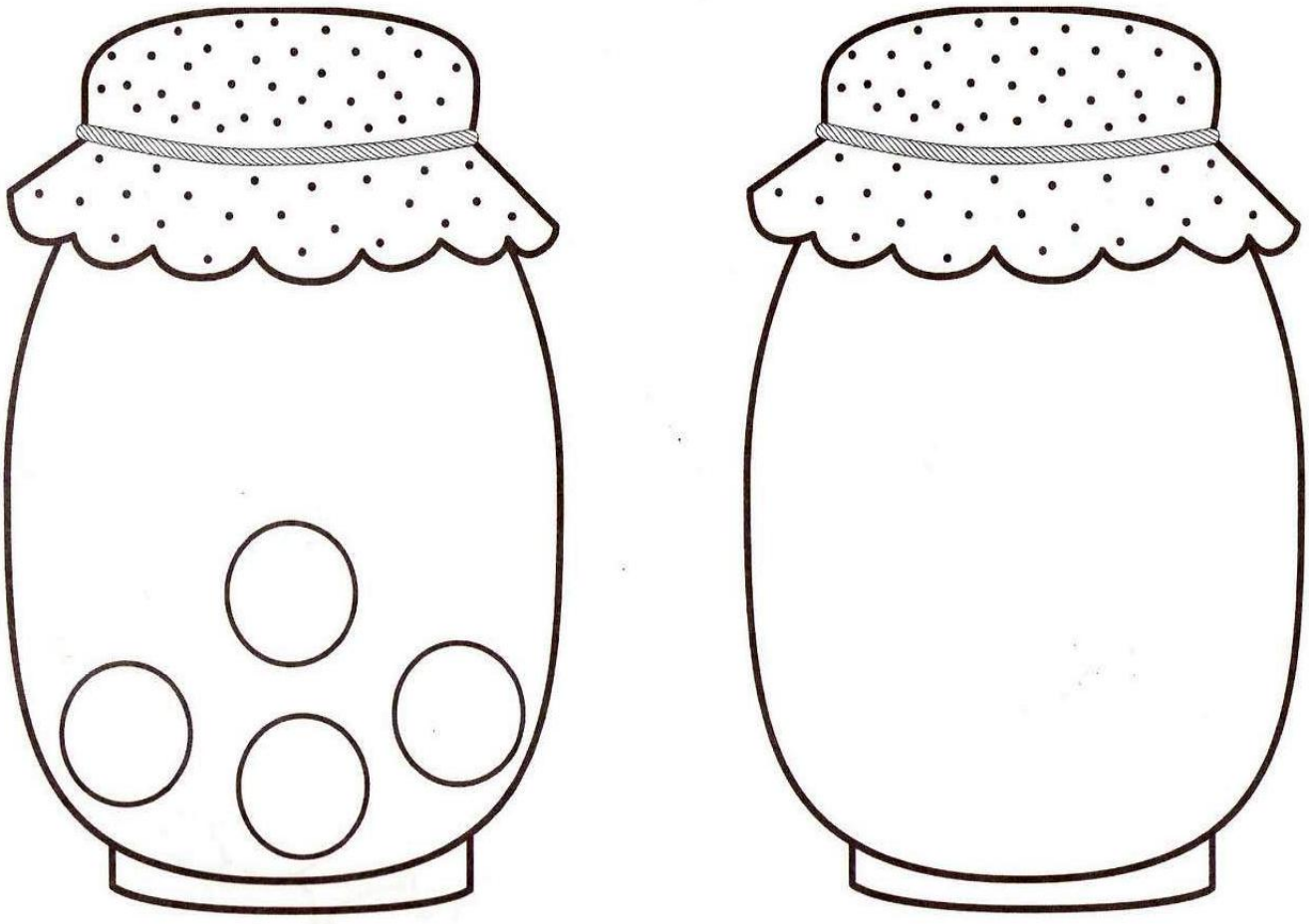

quatro (4) objetos no segundo pote **.**

Referências: https://br.pinterest.com/pin

SECRETARIA MUNICIPAL DE EDUCAÇÃO
Avenida 14 de Março, 656 – Centro – Ladário – MS – CEP: 79370-000
Endereço Eletrônico: educação@ladario.ms.gov
Telefone para contato: 67 3226 2034

ESTADO DE MATO GROSSO DO SUL
MUNICÍPIO DE LADÁRIO
SECRETARIA MUNICIPAL DE EDUCAÇÃO
Avenida 14 de Março, 656 – Centro – Ladário – MS – CEP: 79370-000
Endereço Eletrônico: educação@ladario.ms.gov
Telefone para contato: 67 3226 2034

SEGUNDA - FEIRA
Escuta, Fala, Pensamento e Imaginação / Espaços, Tempos, Quantidades, Relações e Transformações / O Eu, o Outro e o Nós.
CÓDIGO DA HABILIDADE TRABALHADA: (MS.EI02EF02. s. 02); (MS.EI02ET05. s. 05) (MS.EI02EO02. s. 02)

CONTEUDO: **Linguagem oral / Registros gráficos (produção livre de desenho e escrita).**

Com a orientação da família,peça para a criança pintar as imagens e depois ajude-a a ligar as imagens corretas.

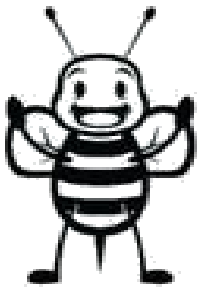

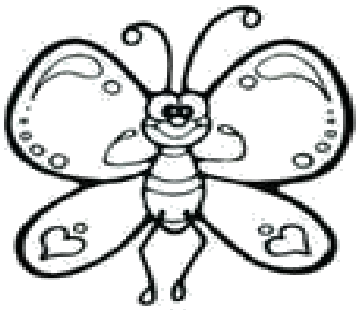

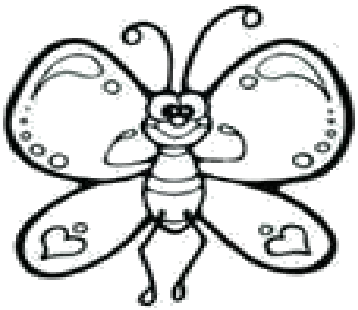

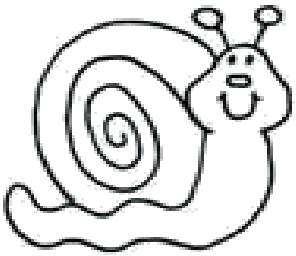

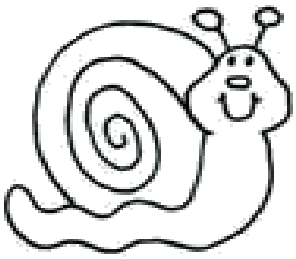

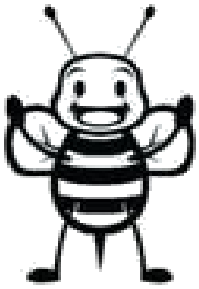

Referências: https://br.pinterest.com/pin

SECRETARIA MUNICIPAL DE EDUCAÇÃO
Avenida 14 de Março, 656 – Centro – Ladário – MS – CEP: 79370-000
Endereço Eletrônico: educação@ladario.ms.gov
Telefone para contato: 67 3226 2034