CEI MARIANO DA SILVA CARNEIRO

ATIVIDADES PEDAGÓGICAS COMPLEMENTARES

CADERNO 13

PROFESSOR (A): ROSILENE A. P.DA SILVA

ALUNO (A): _____

TURMA: CRECHE II **TURNO: VESPERTINO.**

CAMPO DE EXPERIÊNCIA: Escuta, Fala, Pensamento e Imaginação / Espaços, Tempos, Quantidades, Relações e Transformações / O Eu, o Outro e o Nós / Corpo, Gestos e Movimentos / Traços, Sons, Cores e Formas.

PERÍODO: 16/09/2021 a 30/09/2021.

RETORNO DAS ATIVIDADES PARA UNIDADE ESCOLAR: ____/_____/_____.

LADÁRIO, 13 DE SETEMBRO DE 2021.

ESTADO DE MATO GROSSO DO SUL
MUNICÍPIO DE LADÁRIO
SECRETARIA MUNICIPAL DE EDUCAÇÃO
Avenida 14 de Março, 656 – Centro – Ladário – MS – CEP: 79370-000
Endereço Eletrônico: educação@ladario.ms.gov
Telefone para contato: 67 3226 2034

QUINTA-FEIRA 16/09/ 2021

Escuta, Fala, Pensamento e Imaginação /Espaços, Tempos, Quantidades, Relações e Transformações .

CÓDIGO DA HABILIDADE TRABALHADA: (MS.EI02EF02. s. 02) ; (MS.EI02ET05. s. 05)

CONTEÚDOS: ESQUEMA CORPORAL/CONTAGEM ORAL/SUPORTE, MATERIAIS E INSTRUMENTOS PARA DESENHAR, PINTAR, FOLHEAR.

FAMÍLIA, CANTE COM A CRIANÇA A MÚSICA:

"CABEÇA, OMBRO, JOELHO E PÉ, JOELHOS E PÉ.
OLHOS, OUVIDOS, BOCA E NARIZ..."
CABEÇA, OMBRO, JOELHO E PÉ, JOELHOS E PÉ.

Agora converse com a criança sobre quantos olhos, nariz e boca a ela tem. Depois oriente na realização da atividade abaixo.

ATIVIDADE

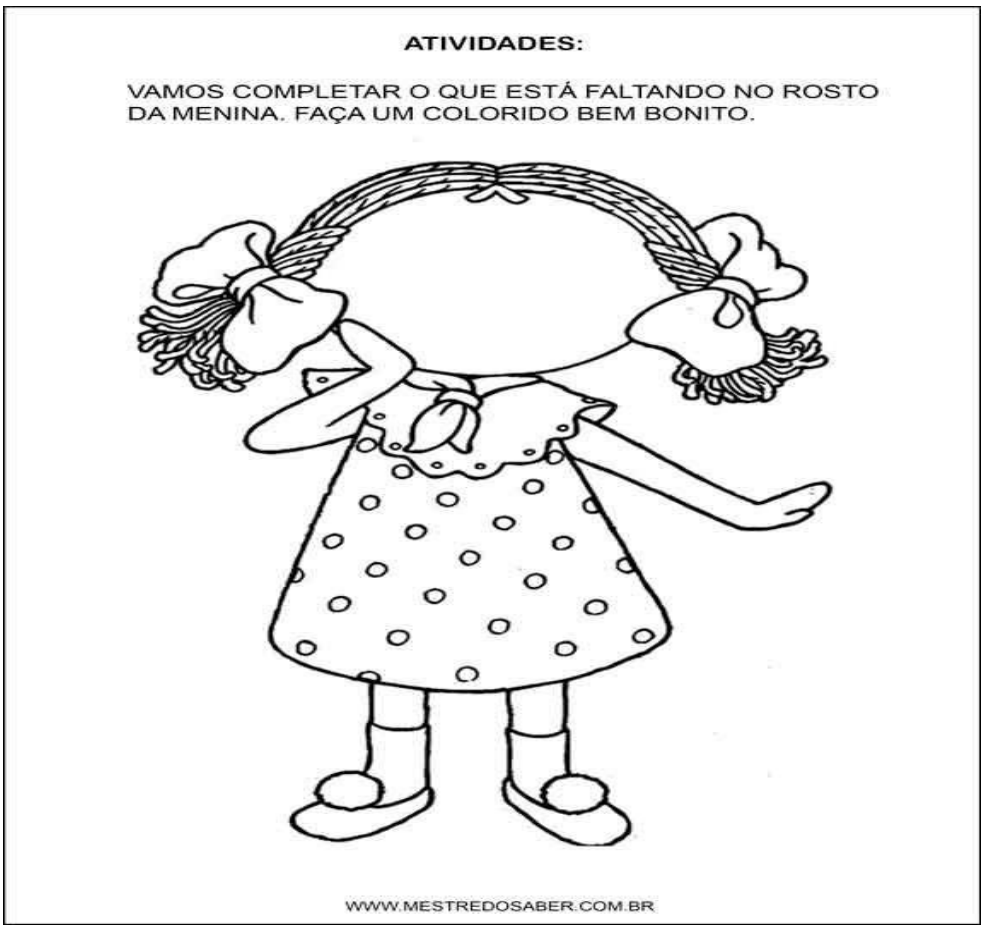

Referências: https://br.pinterest.com/pin

SECRETARIA MUNICIPAL DE EDUCAÇÃO
Avenida 14 de Março, 656 – Centro – Ladário – MS – CEP: 79370-000
Endereço Eletrônico: educação@ladario.ms.gov
Telefone para contato: 67 3226 2034

ESTADO DE MATO GROSSO DO SUL
MUNICÍPIO DE LADÁRIO
SECRETARIA MUNICIPAL DE EDUCAÇÃO
Avenida 14 de Março, 656 – Centro – Ladário – MS – CEP: 79370-000
Endereço Eletrônico: educação@ladario.ms.gov
Telefone para contato: 67 3226 2034

SEXTA-FEIRA 17/ 09 / 2021

Traços, Sons, Cores e Formas/Corpo, Gestos e Movimentos / Escuta, Fala, Pensamento e Imaginação.

CÓDIGO DA HABILIDADE TRABALHADA: (MS. EI02EF02. s. 02); (MS. EI02ET05. s. 05) (MS. EI02EO02. s. 02)

CONTEÚDO: SUPORTES, MATERIAIS E INSTRUMENTOS PRA DESENHAR, PINTAR, FOLHEAR/TEXTURA, MASSA E TAMANHO DOS OBJETOS.

ATIVIDADE

FAMÍLIA ORIENTE A CRIANÇA NESSA ATIVIDADE.
PINTE O CARANGUEJO “MAIOR”.

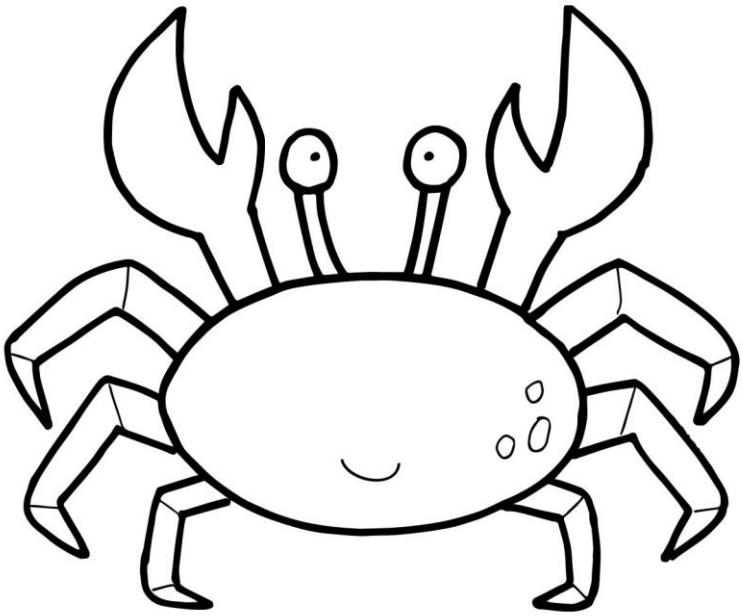

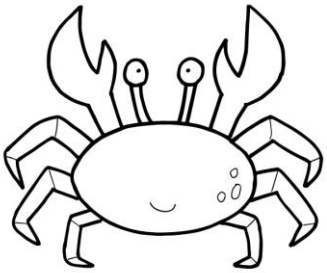

REFERÊNCIA: https://www.colorironline.com/colorir/caranguejo/

SECRETARIA MUNICIPAL DE EDUCAÇÃO
Avenida 14 de Março, 656 – Centro – Ladário – MS – CEP: 79370-000
Endereço Eletrônico: educação@ladario.ms.gov
Telefone para contato: 67 3226 2034

ESTADO DE MATO GROSSO DO SUL
MUNICÍPIO DE LADÁRIO
SECRETARIA MUNICIPAL DE EDUCAÇÃO
Avenida 14 de Março, 656 – Centro – Ladário – MS – CEP: 79370-000
Endereço Eletrônico: educação@ladario.ms.gov
Telefone para contato: 67 3226 2034

SEGUNDA-FEIRA 20/ 09 / 2021
Escuta, Fala, Pensamento e Imaginação / Espaços, Tempos, Quantidades, Relações e Transformações / O Eu, o Outro e o Nós.
CÓDIGO DA HABILIDADE TRABALHADA: (MS.EI02EF02. s. 02); (MS.EI02ET05. s. 05) (MS.EI02EO02. s. 02)

CONTEUDOS: Expressividade pela linguagem oral e gestual / Liberdade de Expressão.

Família, ajude a criança a pintar as crianças que estão fazendo a sua higiene pessoal abaixo.

CONTEÚDO: FORMAÇÃO E AMPLIAÇÃO DO VOCABULÁRIO/ SENSAÇÕES, EMOÇÕES PERCEPÇÕES E SETIMENTOS.

ATIVIDADE

BRINCANDO COM AS EMOÇÕES!

Com auxilio da família, converse com a criança para saber como ela esta hoje (triste, brava, alegre). Depois em frente ao espelho, estimule a criança a demonstrar suas emoções fazendo carinha de triste, choro, feliz, etc.



REFERÊNCIAS: https://novaescola.org.br/plano-de-aula/2624/brincando-com-as-expressoes

SECRETARIA MUNICIPAL DE EDUCAÇÃO
Avenida 14 de Março, 656 – Centro – Ladário – MS – CEP: 79370-000
Endereço Eletrônico: educação@ladario.ms.gov
Telefone para contato: 67 3226 2034

ESTADO DE MATO GROSSO DO SUL
MUNICÍPIO DE LADÁRIO
SECRETARIA MUNICIPAL DE EDUCAÇÃO
Avenida 14 de Março, 656 – Centro – Ladário – MS – CEP: 79370-000
Endereço Eletrônico: educação@ladario.ms.gov
Telefone para contato: 67 3226 2034

TERÇA-FEIRA 21/ 09/2021

Escuta, Fala, Pensamento e Imaginação / Espaços, Tempos, Quantidades, Relações e Transformações.

CÓDIGO DA HABILIDADE TRABALHADA: MS. EI01EF01. s. 01 / MS. EI01ET01. s. 01

CONTEUDOS: Liberdade de expressão / Linguagem musical, corporal e dramática / Animais e suas características e seus modos de vida.

Família, orienta a criança a pintar o dedinho com tinta guache azul, e depois leve as gotinhas até o jardim de flores.

CONTEÚDO:COORDENAÇÃO MOTORA/MANIPULAÇÃO, EXPLORAÇÃO DOS OBJETOS/CANTIGAS DE RODA/LINGUAGEM ORAL.

ATIVIDADE

Família, pegue revistas usadas, entregue para a criança folhear. depois, oriente a criança a rasgar as folhas de papel. essa atividade estimula o desenvolvimento da coordenação viso motora.



Referência: https://br.pinterest.com/

SECRETARIA MUNICIPAL DE EDUCAÇÃO
Avenida 14 de Março, 656 – Centro – Ladário – MS – CEP: 79370-000
Endereço Eletrônico: educação@ladario.ms.gov
Telefone para contato: 67 3226 2034

QUARTA-FEIRA 22/09/2021
Escuta, Fala, Pensamento e Imaginação / Espaços, Tempos, Quantidades, Relações e Transformações / O Eu, o Outro e o Nós.
CÓDIGO DA HABILIDADE TRABALHADA: (MS.EI02EF02. s. 02); (MS.EI02ET05. s. 05) (MS.EI02EO02. s. 02)

CONTEÚDOS: CORPO E MOVIMENTO/ELEMENTOS DA NATUREZA/MARCAS GRÁFICAS.

ATIVIDADE

FAMÍLIA ORIENTE A CRIANÇA NESSA ATIVIDADE. DEPOIS DEIXE QUE ELA PINTE OS DESENHOS.

BRINCADEIRA: "IMITANDO OS ANIMAIS"

O ANDAR DO GATO, DO ELEFANTE, DA TARTARUGA OU DO COELHO.



O PULO DO SAPO, DO CANGURU OU DO GRILO.



REFERÊNCIA: https://br.pinterest.com/pin/657947826810337070/

ESTADO DE MATO GROSSO DO SUL
MUNICÍPIO DE LADÁRIO
SECRETARIA MUNICIPAL DE EDUCAÇÃO
Avenida 14 de Março, 656 – Centro – Ladário – MS – CEP: 79370-000
Endereço Eletrônico: educação@ladario.ms.gov
Telefone para contato: 67 3226 2034

QUINTA-FEIRA 23/ 09 / 2021

Escuta, Fala, Pensamento e Imaginação / Espaços, Tempos, Quantidades, Relações e Transformações.

CÓDIGO DA HABILIDADE TRABALHADA: MS. EI01EF01. s. 01 / MS. EI01ET01. s. 01

CONTEÚDO: MARCAS GRÁFICAS/ELEMENTOS DA NATUREZA/AUTONOMIA .

ATIVIDADE

FAMÍLIA, AUXÍLE A CRIANÇA, MOSTRANDO AS FLORES QUE SÃO IGUAIS PARA QUE ELA POSSA LIGAR. E DEPOIS PINTAR BEM BONTITO!!

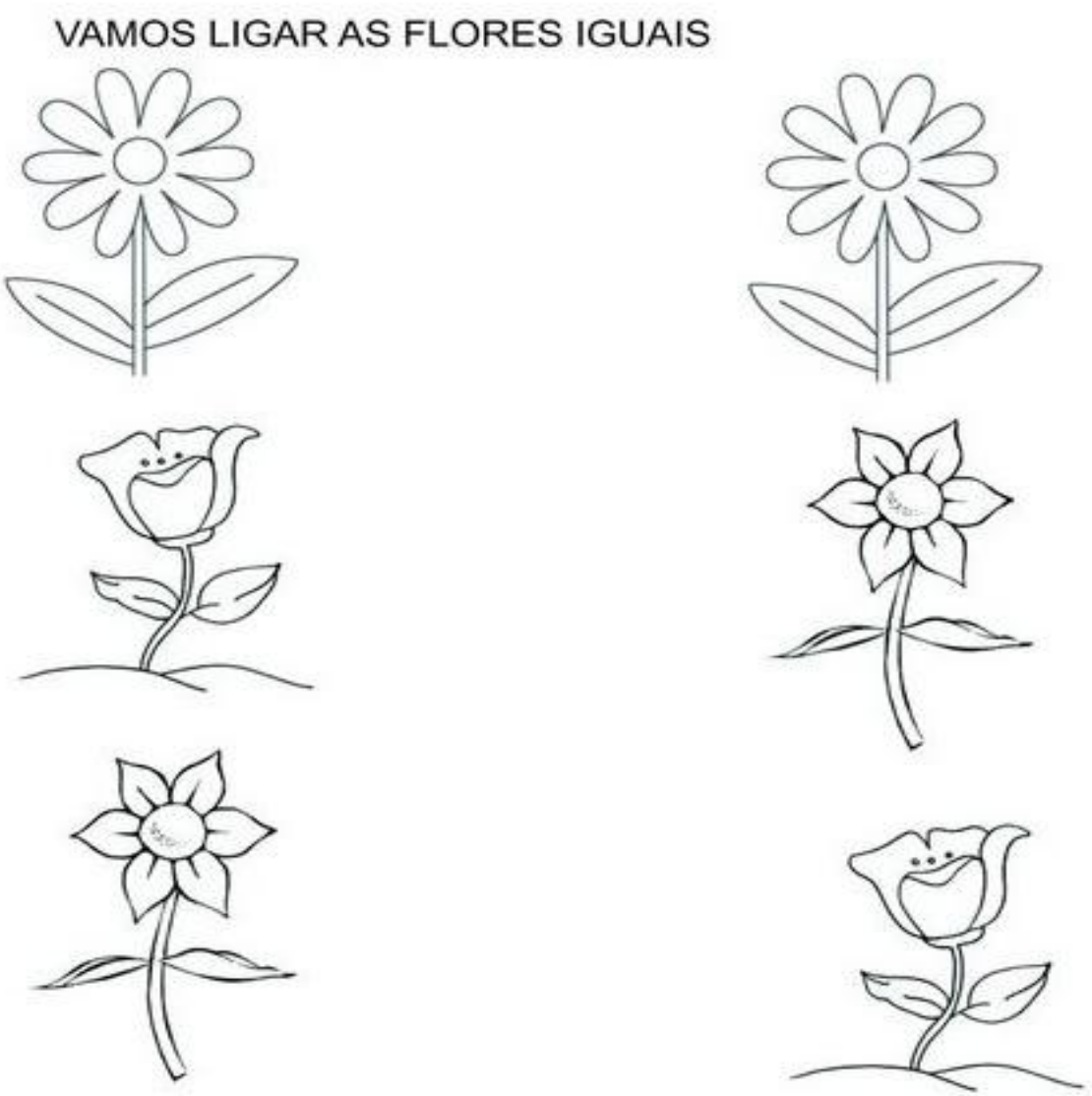

REFERÊNCIA: https://www.pinterest.pt/sandyMariw/planta/

SECRETARIA MUNICIPAL DE EDUCAÇÃO
Avenida 14 de Março, 656 – Centro – Ladário – MS – CEP: 79370-000
Endereço Eletrônico: educação@ladario.ms.gov
Telefone para contato: 67 3226 2034

ESTADO DE MATO GROSSO DO SUL
MUNICÍPIO DE LADÁRIO
SECRETARIA MUNICIPAL DE EDUCAÇÃO
Avenida 14 de Março, 656 – Centro – Ladário – MS – CEP: 79370-000
Endereço Eletrônico: educação@ladario.ms.gov
Telefone para contato: 67 3226 2034

SEXTA-FEIRA 24/ 09 / 2021

Traços, Sons, Cores e Formas/Corpo, Gestos e Movimentos / Escuta, Fala, Pensamento e Imaginação.

CÓDIGO DA HABILIDADE TRABALHADA: (MS. EI02EF02. s. 02); (MS. EI02ET05. s. 05) (MS. EI02EO02. s. 02)

CONTEÚDO: CUIDADOS COM O CORPO/SUPORTES, MATEREIAIS E INSRUMENTOS PARA DESENHAR, PINTAR, FOLHEAR/CLASSIFICAÇÃO DOS OBJETOS.

ATIVIDADE

FAMÍLIA, ORIENTE A CRIANÇA NESSA ATIVIDADE.
PINTE AS CENAS QUE MOSTRAM OS "CUIDADOS COM O NOSSO CORPO".



REFERÊNCIA: https://br.pinterest.com/pin/738660776353909291/

SECRETARIA MUNICIPAL DE EDUCAÇÃO
Avenida 14 de Março, 656 – Centro – Ladário – MS – CEP: 79370-000
Endereço Eletrônico: educação@ladario.ms.gov
Telefone para contato: 67 3226 2034

SEGUNDA-FEIRA 27/09 / 2021

Escuta, Fala, Pensamento e Imaginação / Espaços, Tempos, Quantidades, Relações e Transformações / O Eu, o Outro e o Nós.

CÓDIGO DA HABILIDADE TRABALHADA: (MS. EI02EF02. s. 02); (MS. EI02TS02. s. 02); (MS.EI02CG06. n. 06)

CONTEÚDO: SUPORTES, MATERIAIS E INSTRUMENTOS PARA DESENHAR, PINTAR, FOLHEAR/ELEMENTOS DA NATUREZA/AUTONOMIA.

ATIVIDADE

FAMÍLIA ,VAMOS FAZER UMA COLAGEM USANDO FOLHAS DE VERDAD
COM A AJUDA DO ADULTO A CRIANÇA DEVERÁ PEGAR NO QUINTAL \
FOLHAS SECAS E COLAR NA ÁRVORE.

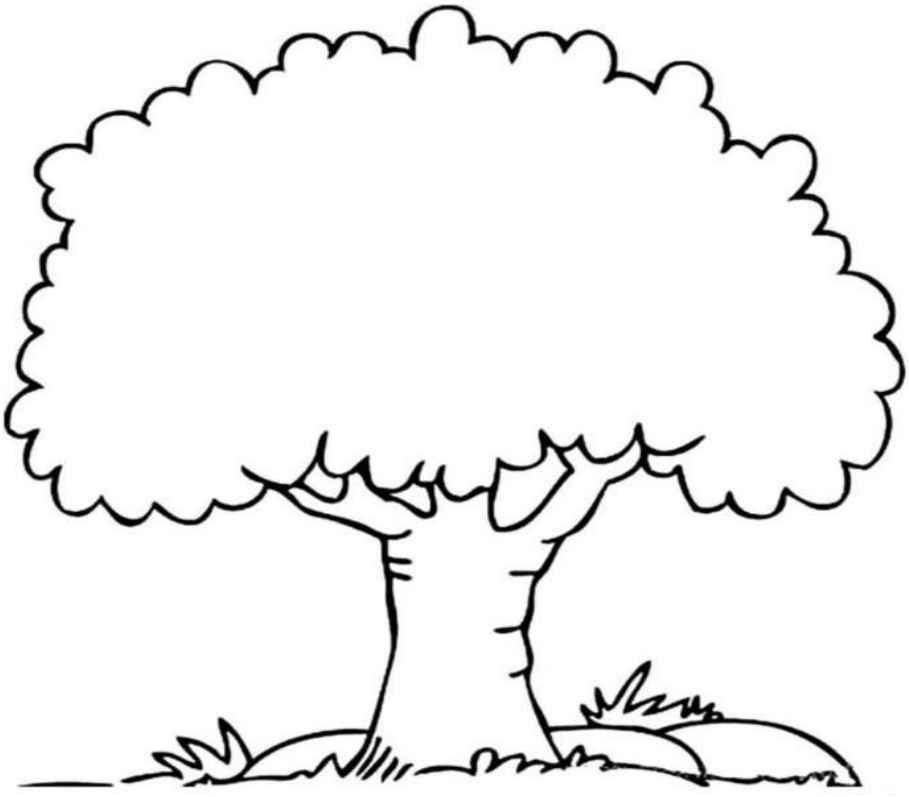

'Ç

REFERÊNCIAS: https://www.tempojunto.com/

ESTADO DE MATO GROSSO DO SUL
MUNICÍPIO DE LADÁRIO
SECRETARIA MUNICIPAL DE EDUCAÇÃO
Avenida 14 de Março, 656 – Centro – Ladário – MS – CEP: 79370-000
Endereço Eletrônico: educação@ladario.ms.gov
Telefone para contato: 67 3226 2034

TERÇA-FEIRA 28/ 09/2021

Escuta, Fala, Pensamento e Imaginação / Espaços, Tempos, Quantidades, Relações e Transformações.

CÓDIGO DA HABILIDADE TRABALHADA: MS. EI01EF01. s. 01 / MS. EI01ET01. s. 01

CONTEUDO: ORALIDADE/ COORDENAÇÃO MOTORA VISUAL/ REGRA DE CONVÍVIO SOCIAL

ATIVIDADE

Família , mostre a ilustração para a criança e explique para ela o que não deve fazer e o que é correto fazer. Depois oriente a pintar a centa correta e fazer um x na cena incorreta.

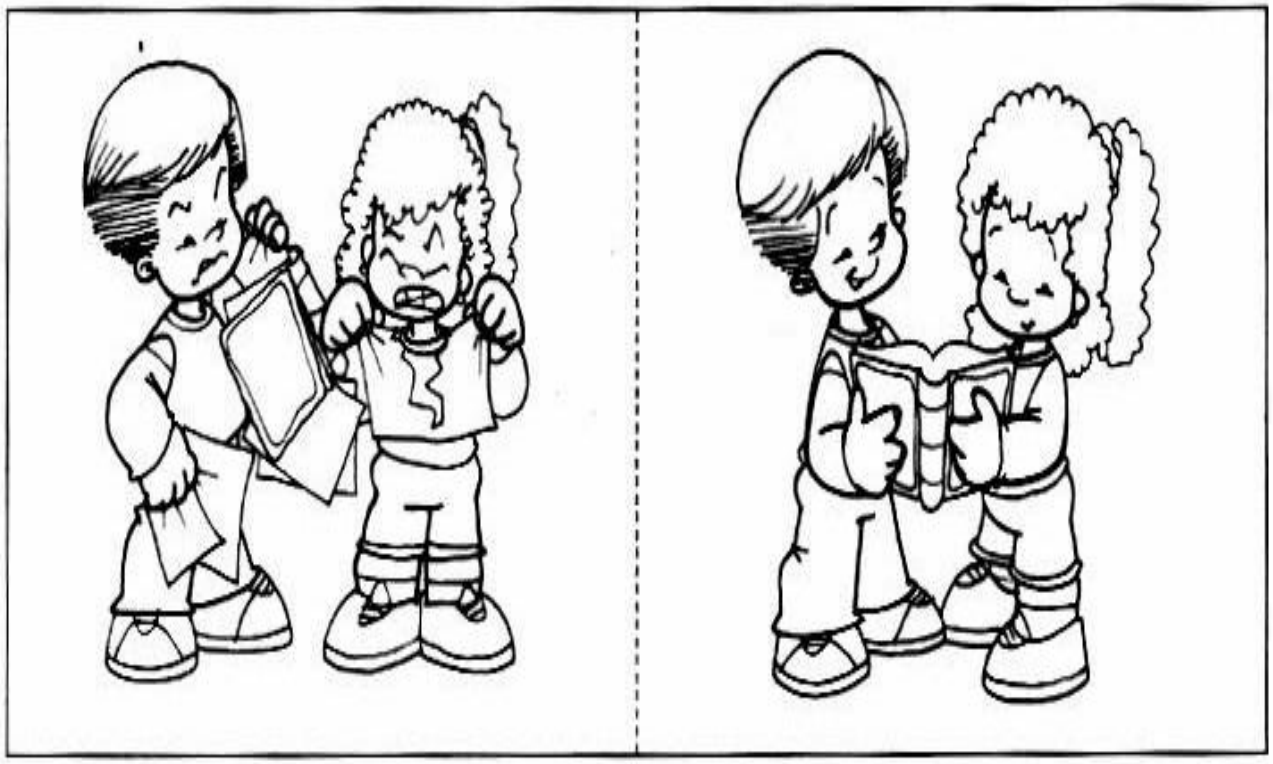

REFERÊNCIAS: www.pequenosgrandepensantes.com

ESTADO DE MATO GROSSO DO SUL
MUNICÍPIO DE LADÁRIO
SECRETARIA MUNICIPAL DE EDUCAÇÃO
Avenida 14 de Março, 656 – Centro – Ladário – MS – CEP: 79370-000
Endereço Eletrônico: educação@ladario.ms.gov
Telefone para contato: 67 3226 2034

QUARTA-FEIRA 29/ 09 / 2021

Escuta, Fala, Pensamento e Imaginação / Espaços, Tempos, Quantidades, Relações e Transformações / O Eu, o Outro e o Nós.

CÓDIGO DA HABILIDADE TRABALHADA: (MS. EI02EF02. s. 02); (MS. EI02ET05. s. 05) (MS. EI02EO02. s. 02)

CONTEÚDOS: PRÓPRIO CORPO E POSSIBILIDADE SENSORIAIS / CARACTERÍSTICAS FÍSICAS.

ATIVIDADE:

FAMÍLIA, AUXILIE A CRIANÇA A REALIZAR A ATIVIDADE ABAIXO.

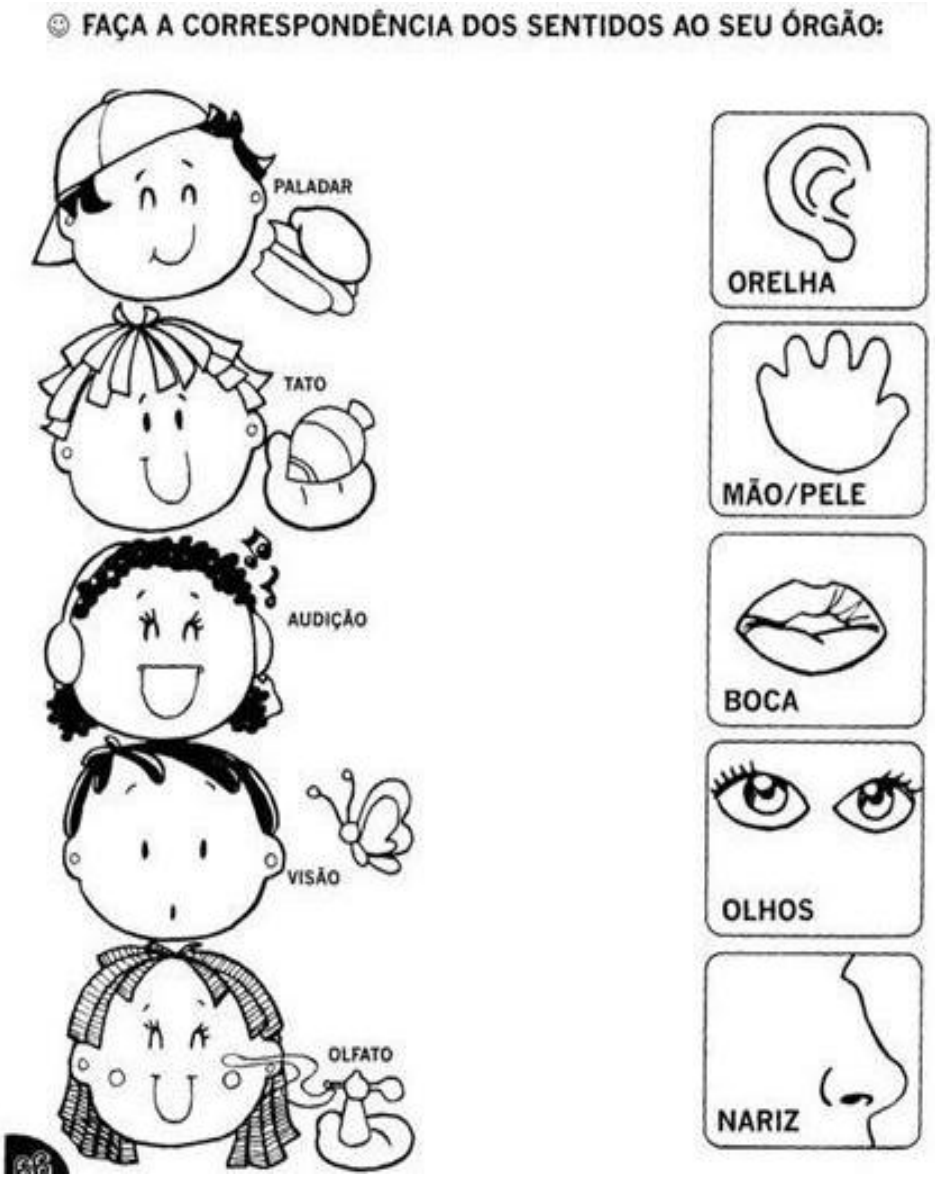

Referências: https://br.pinterest.com/

SECRETARIA MUNICIPAL DE EDUCAÇÃO
Avenida 14 de Março, 656 – Centro – Ladário – MS – CEP: 79370-000
Endereço Eletrônico: educação@ladario.ms.gov
Telefone para contato: 67 3226 2034

ESTADO DE MATO GROSSO DO SUL
MUNICÍPIO DE LADÁRIO
SECRETARIA MUNICIPAL DE EDUCAÇÃO
Avenida 14 de Março, 656 – Centro – Ladário – MS – CEP: 79370-000
Endereço Eletrônico: educação@ladario.ms.gov
Telefone para contato: 67 3226 2034

QUINTA-FEIRA 30/ 09 / 2021

Escuta, Fala, Pensamento e Imaginação / Espaços, Tempos, Quantidades, Relações e Transformações.

CÓDIGO DA HABILIDADE TRABALHADA: MS. EI01EF01. s. 01 / MS. EI01ET01. s. 01

CONTEÚDOS: MEIO AMBIENTE / MANIFESTAÇÕES CULTURAIS.

Família, passe tinta guache nas mâozinhas da criança e pressione nos galhos da árvore , seguindo o modelo abaixo.

ATIVIDADE: MEIO AMBIENTE





Referência: https://br.pinterest.com/pin/759982505854923012/

SECRETARIA MUNICIPAL DE EDUCAÇÃO
Avenida 14 de Março, 656 – Centro – Ladário – MS – CEP: 79370-000
Endereço Eletrônico: educação@ladario.ms.gov
Telefone para contato: 67 3226 2034