CENTRO DE EDUCAÇÃO INFANTIL PADRE ERNESTO SASSIDA

ATIVIDADES PEDAGÓGICAS COMPLEMENTARES

CADERNO 7

PROFESSOR (A): IZABEL CRISTINA RUIZ

ALUNO (A): _____.

TURMA: CRECHE I A /

CAMPO DE EXPERIÊNCIA: ESCUTA, FALA, PENSAMENTO E IMAGINAÇÃO / ESPAÇOS, TEMPOS, QUANTIDADES, RELAÇÕES E TRANSFORMAÇÕES / O EU, O OUTRO E O NÓS / CORPO, GESTOS E MOVIMENTOS / TRAÇOS, SONS, CORES E FORMAS.

PERÍODO: 17/05/2021 A 31 /05/2021.

RETORNO DAS ATIVIDADES PARA UNIDADE ESCOLAR: _____/_____/_____.

LADÁRIO, 17 DE MAIO DE 2021.

ESTADO DE MATO GROSSO DO SUL
MUNICÍPIO DE LADÁRIO
SECRETARIA MUNICIPAL DE EDUCAÇÃO
Avenida 14 de Março, 656 – Centro – Ladário – MS – CEP: 79370-000
Endereço Eletrônico: educação@ladario.ms.gov
Telefone para contato: 67 3226 2034

SEGUNDA -FEIRA 17/05/2021 | TERÇA -FEIRA 18/05/2021

ESCUTA, FALA, PENSAMENTO E IMAGINAÇÃO / ESPAÇOS, TEMPOS, QUANTIDADES, RELAÇOES E TRANSFORMAÇÕES

CÓDIGO DA HABILIDADE TRABALHADA: MS.EI02EF02. s. 02/ MS.EI02ET05. s. 05

CONTEUDO: GESTO E MOVIMENTO / BRINCADEIRAS E INTERAÇÕES
CONTEÚDOS: MUSICALIZAÇÃO / GESTOS E MOVIMENTOS

FAMÍLIA, PASSE TINTA GUACHE NA MÃZINHA DA CRIANÇA, E PRECIONE NO DESENHO DA VAQUINHA. MOSTRANDO ELA. MODELO ABAIXO



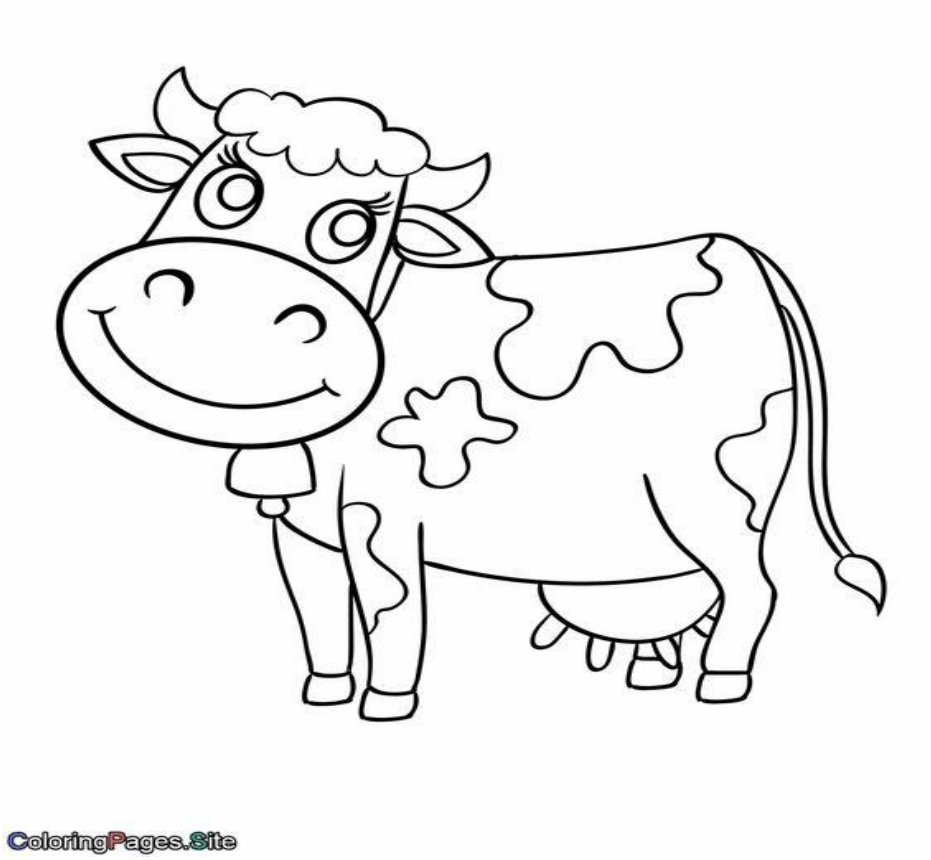

Referência: https://colegioeducarkids.com.br/?72

SECRETARIA MUNICIPAL DE EDUCAÇÃO
Avenida 14 de Março, 656 – Centro – Ladário – MS – CEP: 79370-000
Endereço Eletrônico: educação@ladario.ms.gov
Telefone para contato: 67 3226 2034

QUARTA -FEITA - 19/052021 / QUINTA-FEIRA 20/05/2021

ESCUTA, FALA, PENSAMENTO E IMAGINAÇÃO / ESPAÇOS, TEMPOS, QUANTIDADES, RELAÇOES E TRANSFORMAÇÕES / TRAÇOS, SONS, CORES E FORMAS.

CÓDIGO DA HABILIDADE TRABALHADA: MS.EI02EF02. s. 02/ MS.EI02ET05. s. 05

CONTEUDOS: Brincadeiras / Manipulação e experimentação/ exploração de espaço

FAMÍLIA!

BRINCADEIRAS CABANINHA (COM TECIDOS)

DEVE-SE ORGANIZAR UM ESPAÇO COM TAPETE DISPOSTO NO CHÃO, COLOCAR OS BEBÊS SENTADOS E BRINCAR COM ELES DE SE ESCONDER E ACHAR COM OS TECIDOS; PODE TAMBÉM ESCONDER OS BRINQUEDOS E ACHA-LOS; JOGAR OS TECIDOS PARA CIMA E DEIXA-LOS CAIR NO CHÃO; BRINCAR DE CABANA.



MATERIAL:- Tecidos variados (lençóis), panos, cobertores.

ORIENTAÇÃO: AS ATIVIDADES/ BRINCADEIRAS DEVEM SEREM REALIZADAS COM AUXÍLIO DE UM RESPONSÁVEL.

Referência: https://colegioeducarkids.com.br/?p=1816

ESTADO DE MATO GROSSO DO SUL
MUNICÍPIO DE LADÁRIO
SECRETARIA MUNICIPAL DE EDUCAÇÃO
Avenida 14 de Março, 656 – Centro – Ladário – MS – CEP: 79370-000
Endereço Eletrônico: educação@ladario.ms.gov
Telefone para contato: 67 3226 2034

SEXTA -FEIRA 21/05/2021

ESCUTA, FALA, PENSAMENTO E IMAGINAÇÃO / ESPAÇOS, TEMPOS, QUANTIDADES, RELAÇOES E TRANSFORMAÇÕES

CÓDIGO DA HABILIDADE TRABALHADA: MS.EI02EF02. s. 02/ MS.EI02ET05. s. 05

CONTEUDOS: COORDENAÇÃO VISOMOTORA/ PERCEPÇÃO SENSORIAL

FAMÍLIA , BRINQUE COM A CRIANÇA COM A CAIXA DE ARANHA!



- MATERIAIS:

- PAPELÃO OU POTE

- BARBANTE / FIO / LINHA- BOLINHA DE PAPEL/ BOLINHA DE DESODORANTE / BOLINHA DE PING- PONG

-EM COM UMA CAIXA DE PAPELÃO FAÇA VÁRIOS BURACOS E DEPOIS FAÇA LIGAÇÕES ENTRE OS FUROS COM O BARBANTE ATÉ QUE FORME UMA TEIA, DEPOIS COLOQUE UMA BOLA DE PAPEL NO FUNDO, CASO TENHA UM CESTA COM FUROS, APENAS PASSE OS BARBANTES POR ELES E DEPOIS COLOQUE A BOLINHA NO FUNDO PARA QUE CRIANÇA POSSA BRINCAR DE PEGAR BOLINHA.

-OBJETIVOS: DESENVOLVER A A PERCEPÇÃO TÁTIL; A PERCEPÇÃO DOS SENTINDOS E CONCENTRAÇÃO ENTRE OUTRAS HABILITADES. **FAIXA ETÁRIA DE 1 ANO A E 11 MESES**

REFERÊNCIA: https://colegioeducarkids.com.br/?p=181

SECRETARIA MUNICIPAL DE EDUCAÇÃO
Avenida 14 de Março, 656 – Centro – Ladário – MS – CEP: 79370-000
Endereço Eletrônico: educação@ladario.ms.gov
Telefone para contato: 67 3226 2034

SEGUNDA -FEIRA 24/05/2021 | TERÇA-**FEIRA 25/05/2021**

ESCUTA, FALA, PENSAMENTO E IMAGINAÇÃO / ESPAÇOS, TEMPOS, QUANTIDADES, RELAÇOES E TRANSFORMAÇÕES

CÓDIGO DA HABILIDADE TRABALHADA: MS.EI02EF02. s. 02/ MS.EI02ET05. s. 05

CONTEÚDOS: APRECIAÇÃO DE LEITURA DE TEXTOS LITERÁRIOS / EXPLORAÇÕES DE DIVERSOS GÊNEROS TEXTUAIS.

BRINQUE COM A PARLENDA
FAMÍLIA, FALE A PARLENDA DO "O RATO ROEU A ROUPA DO REI " PARA A CRIANÇA.

PARLENDA



O RATO ROEU A ROUPA DO REI.

O RATO ROEU A
POUPA DO REI DE
ROMA, E A RAINHA RIU.
DA ROUPA, DO REI RUÍDA.

Referência: https://www.aartedeensinareaprender.com/2019/10/atividade-pronta-musica-e-leitura.html

ESTADO DE MATO GROSSO DO SUL
MUNICÍPIO DE LADÁRIO
SECRETARIA MUNICIPAL DE EDUCAÇÃO
Avenida 14 de Março, 656 – Centro – Ladário – MS – CEP: 79370-000
Endereço Eletrônico: educação@ladario.ms.gov
Telefone para contato: 67 3226 2034

QUARTA-FEIRA 28 /05/2021 | QUINTA-FEIRA – 29/05/2021

ESCUTA, FALA, PENSAMENTO E IMAGINAÇÃO / ESPAÇOS, TEMPOS, QUANTIDADES, RELAÇOES E TRANSFORMAÇÕES

CÓDIGO DA HABILIDADE TRABALHADA (MS.EI01EF02. s. 02) / (MS.EI02ET03. s. 03)

CONTEÚDOS: Manipulações e explorações de diversos gêneros textuais / Exploração de formas.

FAMÍLIA, PINTE OS DEDOCHES E MONTEM PARA BRINCAR DE CONTAR A PALENDA COM A CRIANÇA, COLOQUE NO SEU DEDO E BRINQUE COM ELA!!

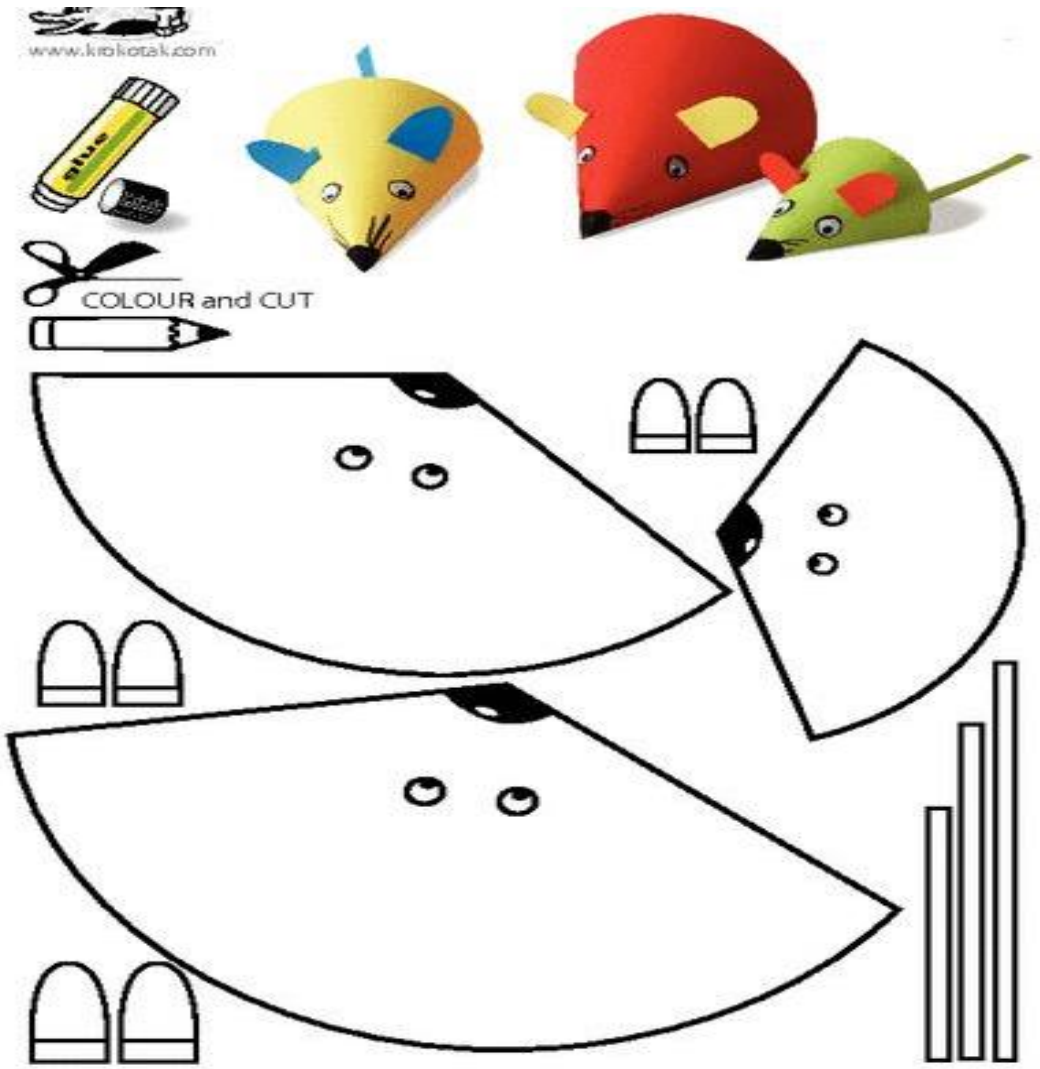

REFERENCIA: https://br.pinterest.com/pin/laughingkidslearn.com

SECRETARIA MUNICIPAL DE EDUCAÇÃO
Avenida 14 de Março, 656 – Centro – Ladário – MS – CEP: 79370-000
Endereço Eletrônico: educação@ladario.ms.gov
Telefone para contato: 67 3226 2034

ESTADO DE MATO GROSSO DO SUL
MUNICÍPIO DE LADÁRIO
SECRETARIA MUNICIPAL DE EDUCAÇÃO
Avenida 14 de Março, 656 – Centro – Ladário – MS – CEP: 79370-000
Endereço Eletrônico: educação@ladario.ms.gov
Telefone para contato: 67 3226 2034

SEXTA -FEIRA 31/05/2021

ESCUTA, FALA, PENSAMENTO E IMAGINAÇÃO / ESPAÇOS, TEMPOS, QUANTIDADES, RELAÇOES E TRANSFORMAÇÕES

CÓDIGO DA HABILIDADE TRABALHADA: MS.EI02EF02. s. 02/ MS.EI02ET05. s. 05

CONTEÚDOS: MUSICALIZAÇÃO / GESTOS E MOVIMENTOS

FAMÍLIA, CANTE A MÚSICA COM A CRIANÇA FAZENDO OS GESTO, E DEPOIS PASSE O DEDINHO DELA NA TINTA GUACHE E PASSE NO PEIXINHO A BAIXO.

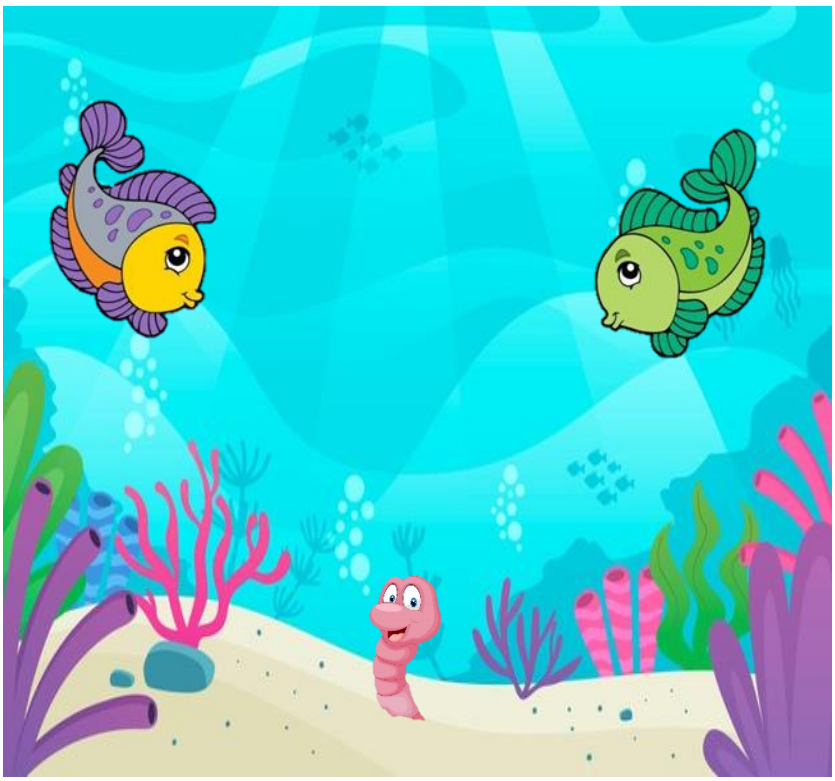

O PEIXINHO FOI NADANDO,
FOI NADANDO SEM PARAR,
QUANDO VIU UMA
MINHOCA
MERGULHOU PARA PRGAR,
MAS A MINHOCA FUGIU!!
E O PEIXINHO, CHOROU !!
SUAS LÁGRIMAS ROLARAM
COM O RIO SE MISTUROU!!!!

SECRETARIA MUNICIPAL DE EDUCAÇÃO
Avenida 14 de Março, 656 – Centro – Ladário – MS – CEP: 79370-000
Endereço Eletrônico: educação@ladario.ms.gov
Telefone para contato: 67 3226 2034

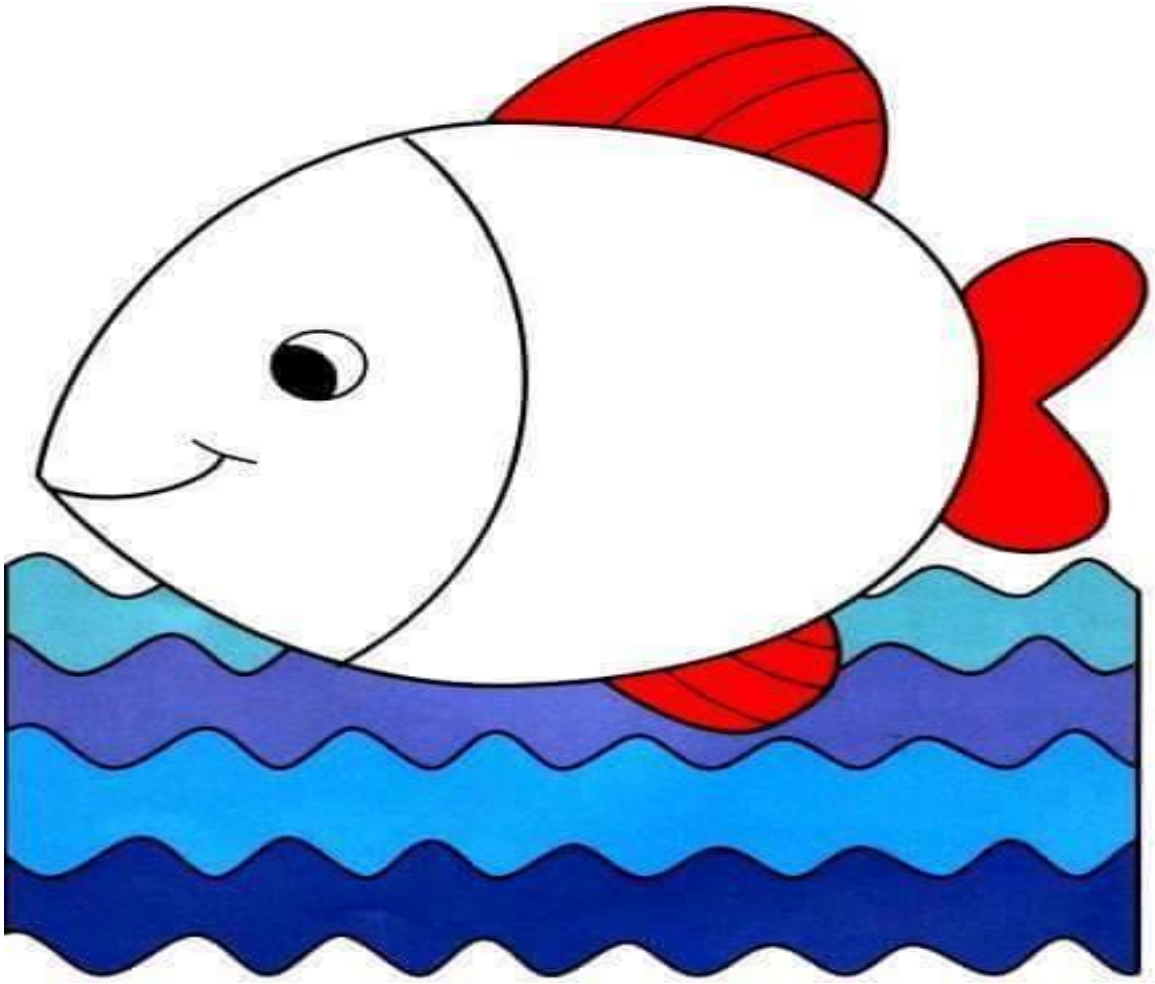

REFERENCIA: https://br.pinterest.com/pin/laughingkidslearn.com