CENTRO DE EDUCAÇÃO INFANTIL PADRE ERNESTO SASSIDA

ATIVIDADES PEDAGÓGICAS COMPLEMENTARES

CADERNO 2

PROFESSOR (A):DENISE PEREIRA DA SILVA

ALUNO (A): _____.

TURMA: CRECHE III A.

CAMPO DE EXPERIÊNCIA: CORPO, GESTOS E MOVIMENTO

PERÍODO: 01/03/2021 a 15/03/2021__

RETORNO DAS ATIVIDADES PARA UNIDADE ESCOLAR: _____/_____/_____.

LADÁRIO, 16 DE MARÇO DE 2021

ESTADO DE MATO GROSSO DO SUL
MUNICÍPIO DE LADÁRIO
SECRETARIA MUNICIPAL DE EDUCAÇÃO
Avenida 14 de Março, 656 – Centro – Ladário – MS – CEP: 79370-000
Endereço Eletrônico: educação@ladario.ms.gov
Telefone para contato: 67 3226 2034

Segunda feira 01/03/2021 **Quarta feira 03/03**

CORPO, GESTOS E MOVIMENTO

CÓDIGO DA HABILIDADE TRABALHADA: (MS.EI02CG05. s. 05) (MS. EI02CG00. n. 07)

CONTEÚDO: As partes do corpo

ATIVIDADE

1º – Conversar com a criança sobre as parte do corpo e para que cada uma delas serve. Indagando sobre as partes do corpo (onde fica tal coisa?),

2° – Solicitar que observe no espelho seu corpo e de alguém da família nomeando semelhanças e diferenças;

3° – Cantar a música “Cabeça ombro joelho e pé”, colocando as mãos nas partes do corpo conforme a música pede.

Cabeça, ombro, joelho e pé

Joelho e pé

Cabeça, ombro, joelho e pé

Joelho e pé

Olhos, ouvidos, boca e nariz

Cabeça, ombro, joelho e pé

Joelho e pé.



REFERÊNCIAS:https://pedagogiaaopedaletra.com/plano-de-aula-conhecendo-o-corpo-humano

ESTADO DE MATO GROSSO DO SUL
MUNICÍPIO DE LADÁRIO
SECRETARIA MUNICIPAL DE EDUCAÇÃO
Avenida 14 de Março, 656 – Centro – Ladário – MS – CEP: 79370-000
Endereço Eletrônico: educação@ladario.ms.gov
Telefone para contato: 67 3226 2034

Segunda feira 08/03/2021	**Quarta feira 10/03/2021**

CORPO, GESTOS E MOVIMENTO

CÓDIGO DA HABILIDADE TRABALHADA: (MS.EI02CG05. s. 05) (MS. EI01CG00. n. 08)

CONTEUDO: Partes do corpo
ATIVIDADE: Com a ajuda de um adulto recortar e rotular as partes do corpo do menino

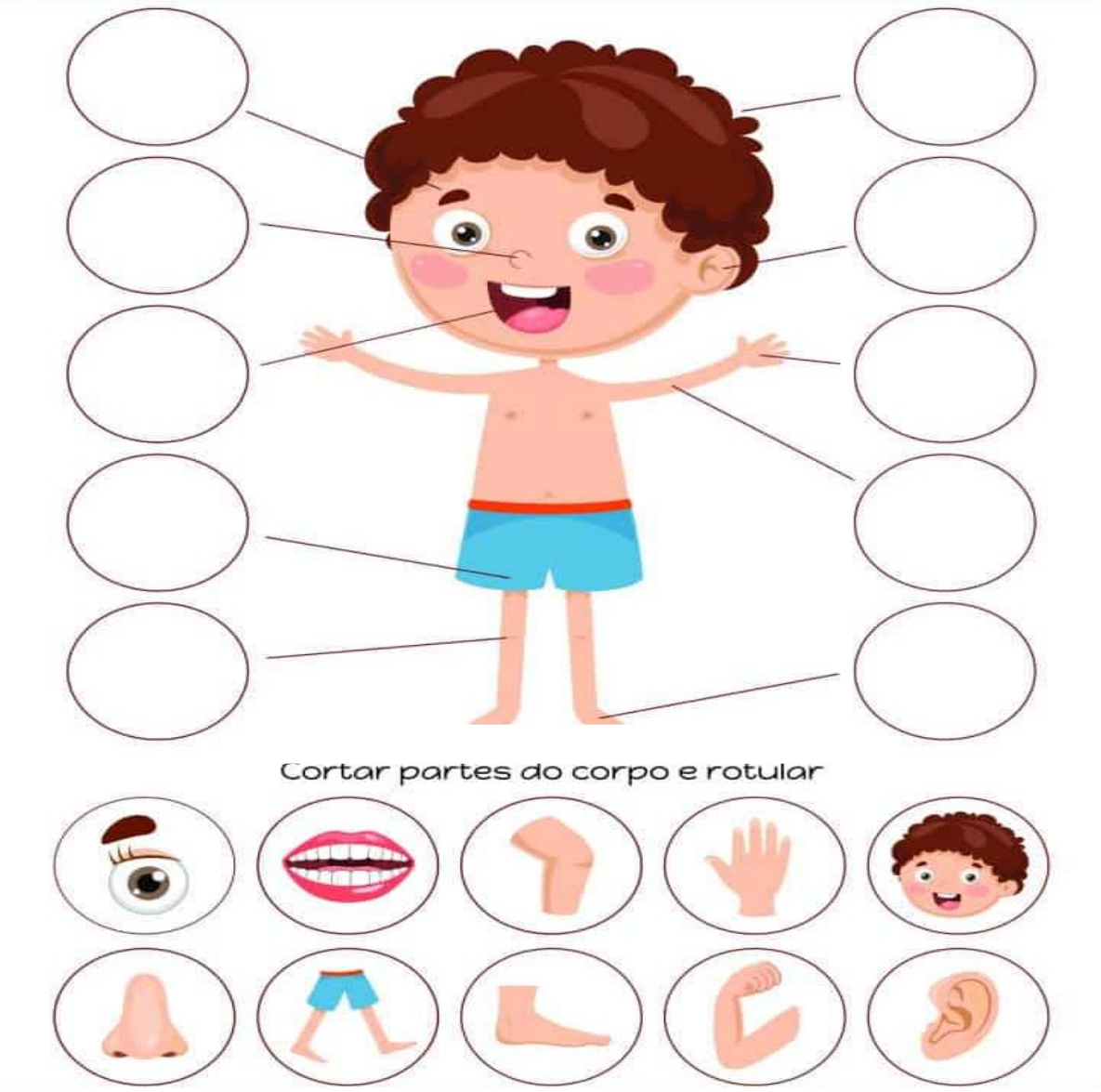

REFERÊNCIAS: https://br.pinterest.com/pin/413838653265124214/

SECRETARIA MUNICIPAL DE EDUCAÇÃO
Avenida 14 de Março, 656 – Centro – Ladário – MS – CEP: 79370-000
Endereço Eletrônico: educação@ladario.ms.gov
Telefone para contato: 67 3226 2034

ESTADO DE MATO GROSSO DO SUL
MUNICÍPIO DE LADÁRIO
SECRETARIA MUNICIPAL DE EDUCAÇÃO
Avenida 14 de Março, 656 – Centro – Ladário – MS – CEP: 79370-000
Endereço Eletrônico: educação@ladario.ms.gov
Telefone para contato: 67 3226 2034

Segunda feira 15/03/2021

CORPO, GESTOS E MOVIMENTO

CÓDIGO DA HABILIDADE TRABALHADA: (MS. EI01CG01. s. 01) (MS. EI01CG00. n. 08)

CONTEUDO: Partes do corpo
ATIVIDADE: Recortar e rotular as partes da menina

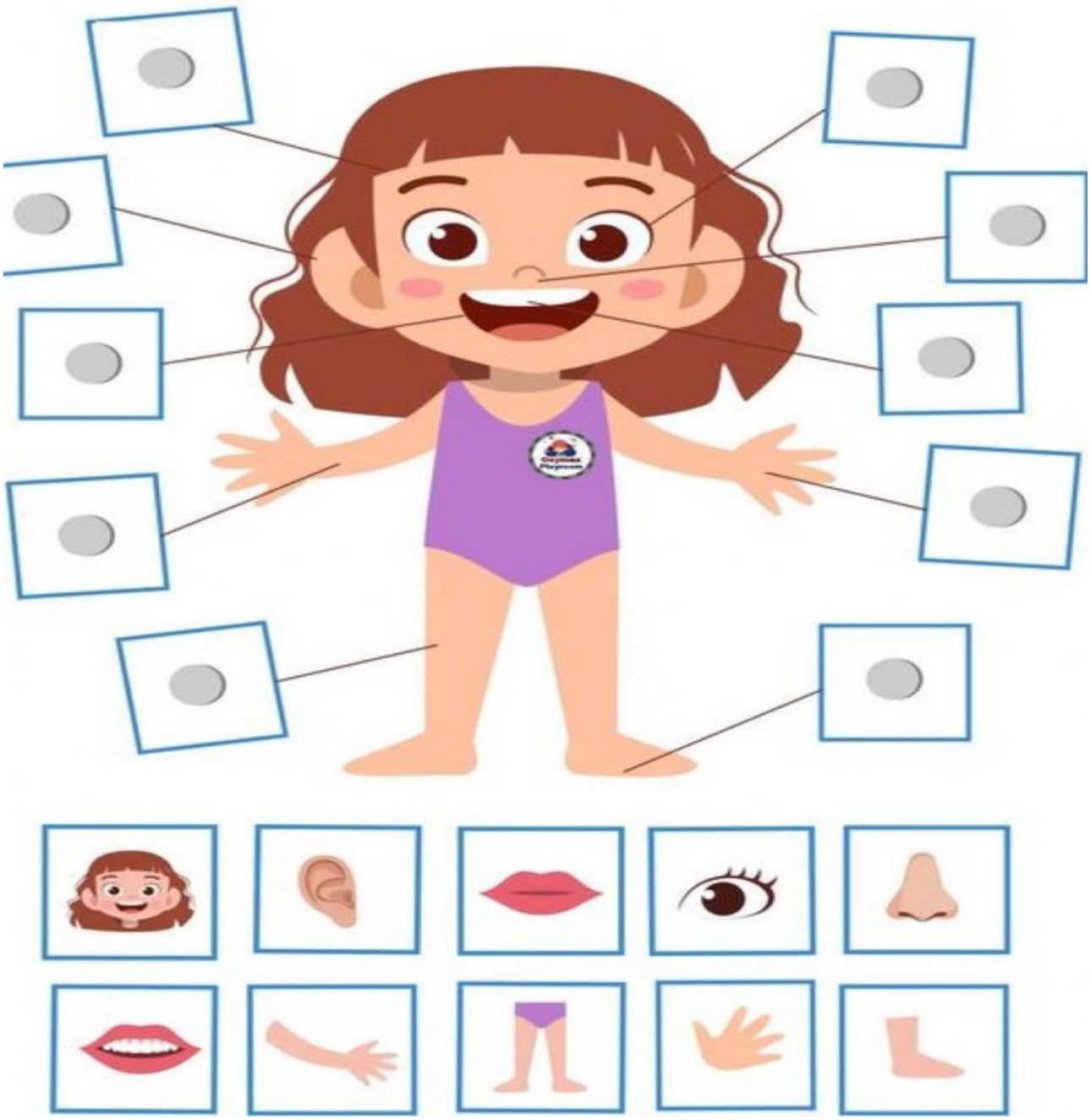

REFERÊNCIAS: https://br.pinterest.com/pin/413838653265124214/

SECRETARIA MUNICIPAL DE EDUCAÇÃO
Avenida 14 de Março, 656 – Centro – Ladário – MS – CEP: 79370-000
Endereço Eletrônico: educação@ladario.ms.gov
Telefone para contato: 67 3226 2034