PREFEITURA MUNICIPAL DE LADÁRIO
SECRETARIA MUNICIPAL DE EDUCAÇÃO
ESCOLA MUNICIPAL: Marquês de Tamandaré

PROFESSOR (A): Paulo C.B. do Cosmo TURMA: 8° ano

ENSINO FUNDAMENTAL: II TURNO: Vespertino PERIODO: 01 / 7 /2020 A 15 / 7 /2020

COMPONENTE CURRICULAR: História

Outras histórias

Um novo calendário para a Revolução

No final do século XVIII, os líderes revolucionários franceses abandonaram o calendário cristão gregoriano e criaram um novo calendário, com o objetivo de assinalar a importância de seu movimento. Segundo eles, a Revolução Francesa deveria marcar uma nova forma de contagem do tempo, além de eliminar as referências ao cristianismo existentes no calendário utilizado até então.

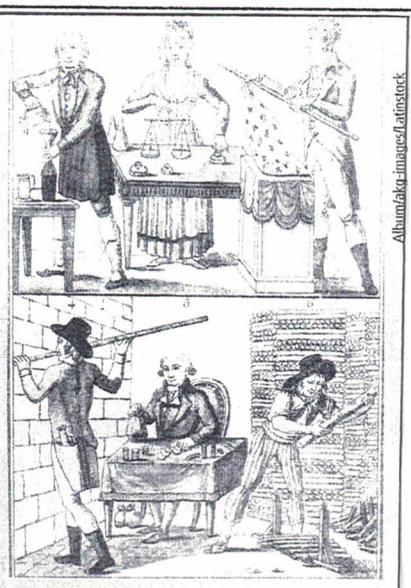

Album/akg-images/latinstock

Além do calendário, os revolucionários propuseram novas medidas para um novo tempo, como a padronização de volume, peso e medidas. Gravura de Labrousse, a partir de desenho de J. P. Delion, de cerca de 1799. Local de custódia: Museu Carnavalet, Paris.

O calendário republicano foi oficializado em 1793 e considerava o início da contagem do tempo em 22 de setembro de 1792, dia em que a monarquia terminou e foi proclamada a República na França.

Pelo novo modo de contar o tempo, o ano passava a ter 12 meses de 30 dias. Os cinco dias necessários para completar os 365 dias do ano eram considerados feriados nacionais (chamados de *sansculottides*, em homenagem aos populares parisienses), acrescentando-se um sexto dia a cada quatro anos (os anos bissextos).

Havia também um feriado a cada dez dias. Todas as datas festivas comemoravam eventos relacionados à Revolução, sendo abolidas as festas religiosas.

Os nomes dos meses faziam referência às colheitas ou às estações do ano no hemisfério Norte.

Atividades

1. Explique o que levou os revolucionários franceses a adotar um novo calendário.
2. Observe a imagem acima. Que outras mudanças propostas pelos revolucionários franceses estão ali representadas? Explique.

• responder em folha separada.

Historias: Editora Moderna.