Estado De Mato Grosso Do Sul Município De Ladário
Secretaria Municipal De Educação
Escola Municipal De Educação Infantil E Ensino Fundamental 17 De Março
Rua: Tamandaré, Nº 481 – Centro – Ladário/MS
E-MAIL: escola1703@gmail.com

Nome: _____ Turma: 5º U Turno: ( ) Mat. (X) Vesp.
Professor (a): Laura Helena. Ensino Fundamental I. Atividade referente ao dia 11/09/2020.
Quantidade de aulas: 1 aula.

Componente Curricular: **Educação, Cidadania e Direitos Humanos.**

TRABALHO AVALIATIVO DE EDUCAÇÃO CIDADANIA E DIREITOS HUMANOS
ATIVIDADE REFERENTE À PÁTRIA

Faça leitura dos textos abaixo:

HINO DA INDEPENDÊNCIA DO BRASIL

Já podeis da Pátria filhos,
Ver contente a mãe gentil;
Já raiou a liberdade
No horizonte do Brasil
Já raiou a liberdade,
Já raiou a liberdade
No horizonte do Brasil.



Brava gente brasileira!
Longe vá temor servil
Ou ficar a Pátria livre
Ou morrer pelo Brasil;
Ou ficar a Pátria livre,
Ou morrer pelo Brasil.



Os grilhões que nos forjava
Da perfídia astuto ardil,
Houve mão mais poderosa,
Zombou deles o Brasil;
Houve mão mais poderosa
Houve mão mais poderosa
Zombou deles o Brasil.



O Real Herdeiro Augusto
Conhecendo o engano vil,
Em despeito dos Tiranos
Quis ficar no seu Brasil.
Em despeito dos Tiranos
Em despeito dos Tiranos
Quis ficar no seu Brasil.

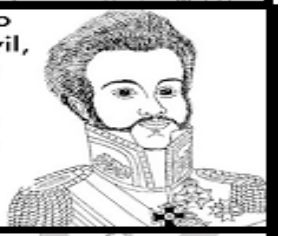

Ressoavam sombras tristes
Da cruel Guerra Civil,
Mas fugirão apressadas
Vendo o Anjo do Brasil.
Mas fugirão apressadas
Mas fugirão apressadas
Vendo o Anjo do Brasil.



Mal soou na serra ao longe
Nosso grito varonil;
Nos imensos ombros logo
A cabeça ergue o Brasil.
Nos imensos ombros logo
Nos imensos ombros logo
A cabeça ergue o Brasil.

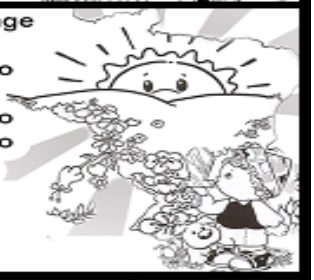

Não temais ímpias falanges
Que apresentam face hostil;
Vossos peitos, vossos braços
São muralhas do Brasil;
Vossos peitos, vossos braços
Vossos peitos, vossos braços
São muralhas do Brasil.



Mostra Pedro a vossa front
Alma intrépida e viril:
Tende nele o Digno Chefe
Deste Império do Brasil.
Tende nele o Digno Chefe
Tende nele o Digno Chefe
Deste Império do Brasil.



Parabéns, ó brasileiros!
Já, com garbo juvenil,
Do universo entre as nações
Resplandece a do Brasil;
Do universo entre as nações
Do universo entre as nações
Resplandece a do Brasil.



Parabéns; já somos livres;
Já brilhante, e senhoril
Vai juntar-se em nossos lares
A Assembléia do Brasil.
Vai juntar-se em nossos lares
Vai juntar-se em nossos lares
A Assembleia do Brasil.



SOBRE A PÁTRIA

O que é Pátria?

Pátria é: nossa terra...
Pátria é: nossas florestas, nossos verdes...
Pátria é: nossos campos floridos...
Pátria é: nossos pássaros multicores, nossos animais...
Pátria é: nosso céu azul anil, nossas estrelas, nossa lua...
Pátria é: nosso céu radiante...
Pátria é: nossos rios, nosso mar...
Pátria é: nossa gente...
Pátria é: não é ninguém!
São todos!
É cidadania!
É amor!



18 de setembro
Dia dos Símbolos Nacionais

Os Símbolos Nacionais são:



Bandeira Nacional



Selo Nacional



Armas Nacionais

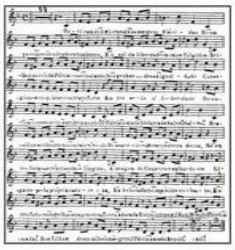

Hino Nacional

Responda as questões abaixo sobre a Independência do Brasil:

a) Qual o nome da sua pátria?

_____

b) Em que dia é comemorada a Independência do Brasil?

_____

c) Onde e quando ocorreu a Independência do Brasil?

_____

_____

d) Quem deu o grito da Independência? Por quê?

_____

e) Anote a frase que marcou a Independência?

_____

Desenhe ou cole gravuras que representa a cena da INDEPENDÊNCIA DO BRASIL:

Escreva um texto sobre a Pátria (Brasil): máximo 15 linhas.

COMPLETE A CRUZADINHA DA PÁTRIA:

1) D. PEDRO ESTAVA ÁS MARGENS DO RIACHO
2) É UM DOS SÍMBOLOS DA NOSSA PÁTRIA
3) D. PEDRO FALOU: "LAÇOS FORA" AOS SEUS
4) NOME DO PRÍNCIPE QUE LIBERTOU O BRASIL
5) NÃO HOUVE GUERRA, TUDO ACONTECEU EM
6) A INDEPENDÊNCIA DO BRASIL ACONTECEU NO DIA 07 DE QUE MÊS
7) É TAMBÉM UM DOS SÍMBOLOS DO BRASIL QUE CANTAMOS
8) "PÁTRIA NÃO É NINGUÉM", MAS SÃO ----- NÓS
9) O OURO ERA UMAS DAS GRANDES -------DO BRASIL
10) É TAMBÉM CHAMADA DE PENDÃO DA ESPERANÇA
11) D. PEDRO NÃO ERA REI. ERA UM
12) O BRASIL É A NOSSA QUERIDA
13) O PAÍS QUE COLONIZAVA O BRASIL CHAMAVA-SE

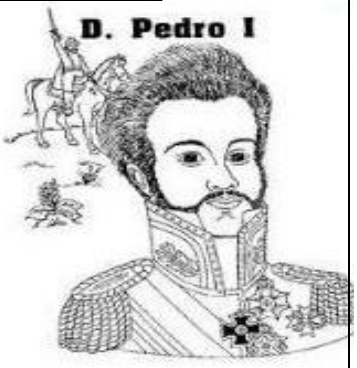



IPIRANGA - BANDEIRA - SOLDADOS - PEDRO - PAZ - SETEMBRO - HINO - TODOS - RIQUEZAS - BANDEIRA - PRÍNCIPE - PÁTRIA - PORTUGAL -

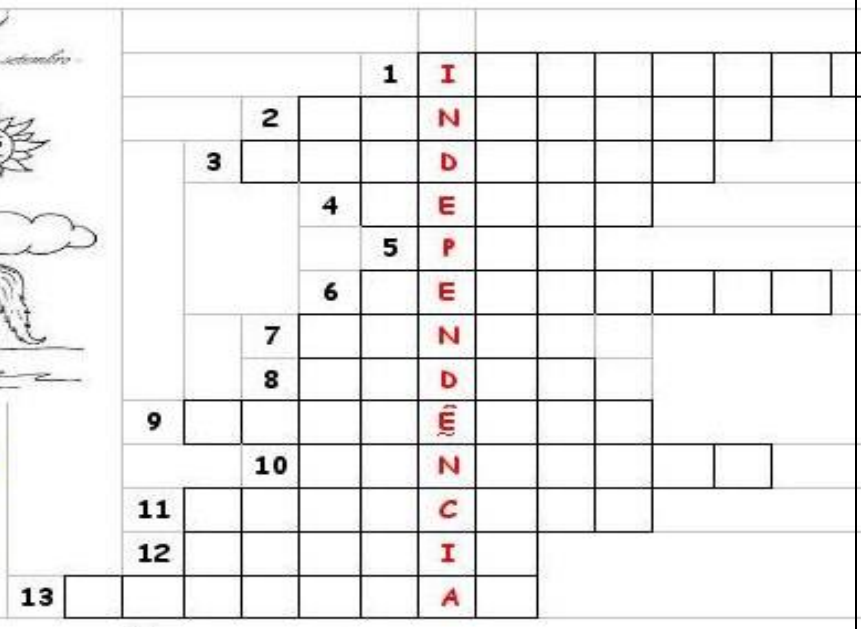

Fonte: http://amigasdaedu.blogspot.com/2013/08/hino-da-independencia-ilustrado.html. Acesso em: 11/09/2020 das 13h 20min às 13h 30min. https://educacaoetransformacaooficial.blogspot.com/2018/09/livrinho-o-que-e-patria.html. . Acesso em: 11/09/2020 das 13h 30min às 13h 40min. https://proinfosaopedro.wordpress.com/2015/09/04/semana-da-patria-4/. . Acesso em: 11/09/2020 das 13h 40min às 13h 50min. https://2.bp.blogspot.com/-ChFQ6XYmODI/TtbDfc9utnI/AAAAAAAAMKs/vVFn1WzDXts/s1600/atividades+hist%25C3%25B3ria+geografia+3%252C+4+e+5+anos+908.jpg. Acesso em: 11/09/2020 das 13h 50min às 14h 00min.