CENTRO MUNICIPAL DE EDUCAÇÃO INFANTIL ANTÔNIO FLORÊNCIO DE MACEDO.

LADÁRIO/MS 07 DE AGOSTO DE 2020.

PROFESSORA: Marielli Regenold **PRÉ I MAT**

COMPONENTE CURRICULAR: Traços, sons, cores e formas.

Aluno:_____

(EI03TS02) Expressar-se livremente por meio de desenho, pintura, colagem, dobradura e escultura, criando produções bidimensionais e tridimensionais.

I

PARA COLORIR



Dia do Estudante!

DISPONÍVEL EM : atividadesparaeducaçãoinfantil.

CENTRO MUNICIPAL DE EDUCAÇÃO INFANTIL ANTÔNIO FLORÊNCIO DE MACEDO.

LADÁRIO/MS 08 DE AGOSTO DE 2020. (Sábado letivo)

PROFESSORA: Marielli Regenold PRÉ I MAT

COMPONENTE CURRICULAR: Traços, sons, cores e formas.

Aluno:_____

(EI03TS02) Expressar-se livremente por meio de desenho, pintura, colagem, dobradura e escultura, criando produções bidimensionais e tridimensionais.

Vamos pintar algumas roupas que podemos vestir quando faz muito frio:

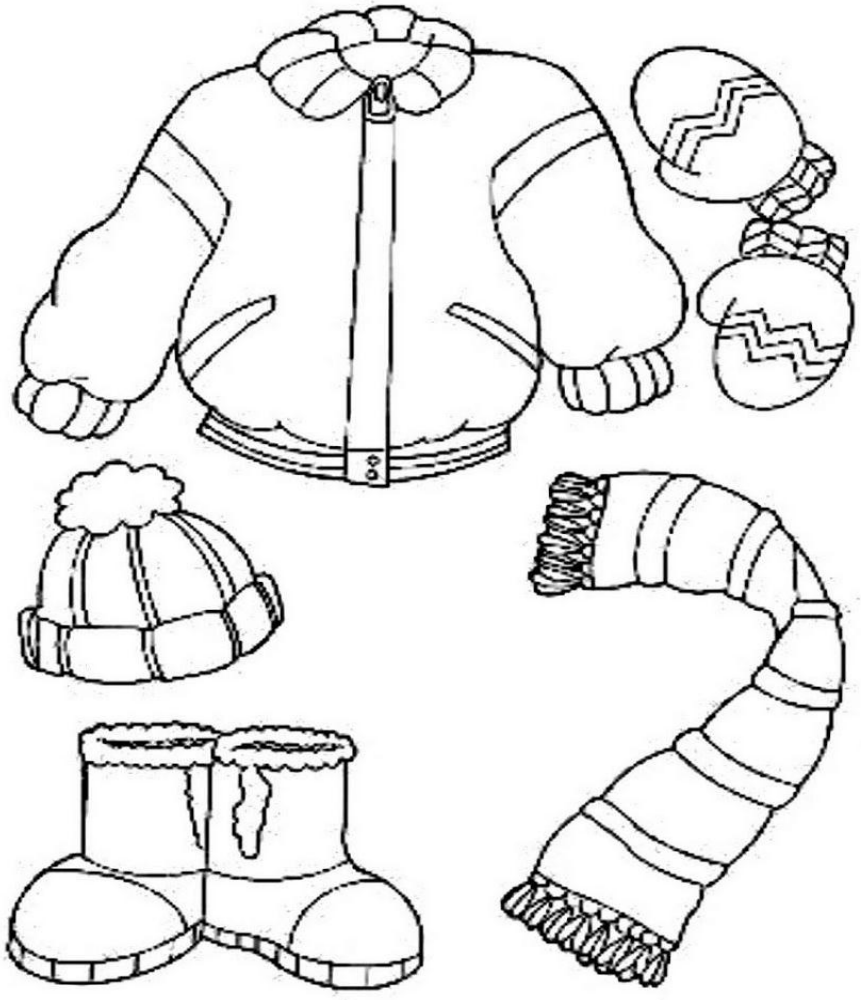

CENTRO MUNICIPAL DE EDUCAÇÃO INFANTIL ANTÔNIO FLORÊNCIO DE MACEDO.

LADÁRIO/MS 08 DE AGOSTO DE 2020. (Sábado letivo)

PROFESSORA: Marielli Regenold PRÉ I MAT

COMPONENTE CURRICULAR: Traços, sons, cores e formas.

Aluno:_____

DISPONÍVEL EM :pinterest.

CENTRO MUNICIPAL DE EDUCAÇÃO INFANTIL ANTÔNIO FLORÊNCIO DE MACEDO.

LADÁRIO/MS 14 DE AGOSTO DE 2020.

PROFESSORA: Marielli Regenold **PRÉ I MAT**

COMPONENTE CURRICULAR: Traços, sons, cores e formas.

Aluno:_____

(EI03TS02) Expressar-se livremente por meio de desenho, pintura, colagem, dobradura e escultura, criando produções bidimensionais e tridimensionais.

ATIVIDADE

1. VAMOS COLORIR A GRAVATA DO PAPAI?
2. ESCREVA DE SEU JEITO O NOME DO PAPAI.



DISPONÍVEL EM :pinterest.