ESTADO DE MATO GROSSO DO SUL

MUNICÍPIO DE LADÁRIO

SECRETARIA MUNICIPAL DE EDUCAÇÃO

ESCOLA: Professor João Baptista
PROFESSOR (A): Melissa Villalba Costa **TURMA(S): 5°B** **ENSINO FUNDAMENTAL I** **TURNO: Matutino** **ALUNO(A):**_____
COMPONENTE CURRICULAR: EDUCAÇÃO FÍSICA **PERÍODO:03/87/20 à 14/08/20** **QUANTIDADE DE AULAS: 6**
OBJETOS DE CONHECIMENTOS: Brincadeiras e jogos populares do Brasil e do mundo Brincadeiras e jogos de matriz indígena e africana
HABILIDADES: MS.EF35EF00.a.03 Experimentar e fruir de diversos tipos de jogos de mesa e tabuleiro, identificando e criando estratégias.

REGRAS DE DAMAS

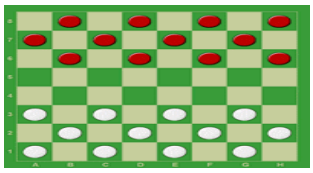

Disposição das pedras para início do jogo

Finalidade do jogo: Captura ou bloqueio de todas as pedras contrárias, de forma que impossibilite o adversário de realizar movimentos.

Como jogar as damas: Cada jogador controla as suas pedras. Começa o jogo quem tem as pedras brancas. Os movimentos são realizados alternadamente, um por jogador, na diagonal e uma só casa para frente, ou seja, no sentido do campo do seu adversário. Se um jogador consegue levar uma de suas pedras até o final do tabuleiro, o peão é promovido à dama ou rainha (**duas pedras da mesma cor, uma em cima da outra**). A dama ou rainha move-se também na diagonal, mas pode andar para frente ou para trás. Segundo as opções de mesa, pode-se avançar uma casa como o peão ou percorrer o número de casas que estiverem livres. Nunca poderá passar por cima das suas próprias pedras ou por cima de 2 pedras seguidas. Capturar pedras do adversário. Uma pedra pode capturar outra se puder passar por cima dela sempre em direção de ataque e em diagonal e cair na casa logo atrás dessa. Além disso, as damas podem capturar em qualquer direção. Podem mover-se mais de uma casa, podem capturar qualquer pedra que esteja na mesma diagonal sempre que as regras anteriores forem obedecidas.

A captura é obrigatória: Quando uma pedra tem a possibilidade de capturar é obrigatório realizar a captura, não se pode optar por mover outra pedra. Uma vez realizada uma captura, tanto o peão quanto a dama devem seguir capturando quando possível, segundo as regras anteriores e na mesma jogada. Quando duas ou mais pedras estão em uma posição de captura, são regidas pela ***lei de quantidade e qualidade:***

- **Lei da Quantidade:** é obrigatório capturar o maior número possível de pedras.
- **Lei da Qualidade:** quando você tem duas opções para capturar o mesmo número de pedras, é obrigatório capturar a de maior qualidade, ou seja, a dama antes do peão.

Final da partida: Uma partida finaliza quando um jogador abandona, fica sem pedras ou quando as pedras não podem fazer um movimento (bloqueada ou afogada). Os jogadores podem pactar um empate.

ATIVIDADES: Baseado na imagem do tabuleiro e no texto, responda as perguntas:

1. Você conhece ou já jogou este jogo? ( ) Sim ( ) Não.

2. Quem pode andar para frente e para trás? _____

(Fonte das Regras: Ludijogos).