ESTADO DE MATO GROSSO DO SUL
MUNICÍPIO DE LADÁRIO
SECRETARIA MUNICIPAL DE EDUCAÇÃO

Nome:_____

Data:_____/_____/2020

Ano:_____ Turma:_____

Professor:_____

Atividades Pedagógicas Complementares

Componente Curricular:_____

COMO NASCEM OS ANIMAIS

OVÍPAROS: São animais que botam ovos e dos ovos nascem seus filhotes.

. Observe os desenhos e conte o que aconteceu.

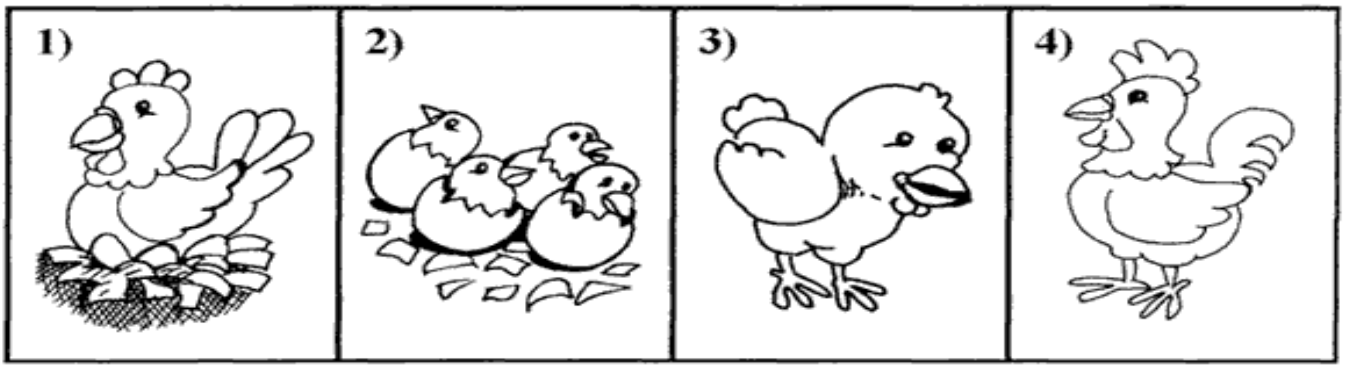

Escreva nomes de dois animais que nascem de ovos.

VIVÍPAROS: São animais que desenvolvem e nascem de dentro da barriga da mãe.

. Observe as cenas e diga o que aconteceu.

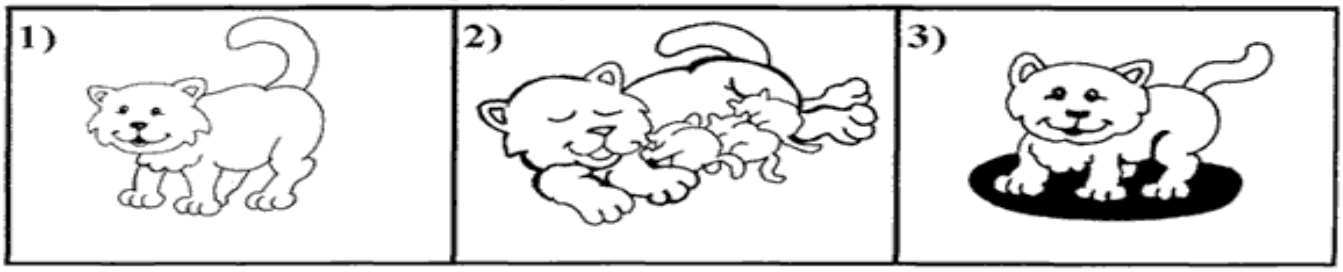

Escreva nomes de outros animais que nascem da barriga da mãe.

SECRETARIA MUNICIPAL DE EDUCAÇÃO
Avenida 14 de Março, 656 – Centro – Ladário – MS – CEP: 79370-000
Endereço Eletrônico: educaladario@brturbo.com.br
Telefone para contato: 67 3226 2034

ESTADO DE MATO GROSSO DO SUL
MUNICÍPIO DE LADÁRIO
SECRETARIA MUNICIPAL DE EDUCAÇÃO

Nome:_____

Data:_____/_____/2020

Ano:_____ Turma:_____

Professor:_____

Identifique os animais vertebrados e invertebrados; recorte e cole corretamente.



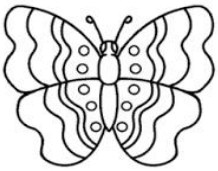

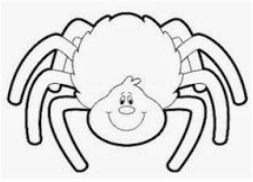



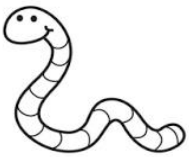



LIPITIPI.ORG

VERTEBRADO

INVERTEBRADO

INVERTEBRADO

VERTEBRADO

VERTEBRADO

INVERTEBRADO

SECRETARIA MUNICIPAL DE EDUCAÇÃO
Avenida 14 de Março, 656 – Centro – Ladário – MS – CEP: 79370-000
Endereço Eletrônico: educaladario@brturbo.com.br
Telefone para contato: 67 3226 2034

ESTADO DE MATO GROSSO DO SUL
MUNICÍPIO DE LADÁRIO
SECRETARIA MUNICIPAL DE EDUCAÇÃO

Nome:_____

Data:_____/_____/2020

Ano:_____ Turma:_____

Professor:_____

Animais	Características	Grupos/exemplos
Vertebrados	Têm coluna vertebral.	Mamíferos (homem, cão...), aves (galinha, papagaio...), peixes (tubarão, cavalo-marinho...), répteis (jacaré, cobra...), anfíbios (sapo, rã...).
Invertebrados	Não têm coluna vertebral.	Insetos, aracnídeos (aranhas, escorpiões e carrapatos), vermes, minhoca, crustáceos (camarão, siri...), moluscos (caracol, polvo...), estrela-do-mar...



Agora escreva no quadro o nome dos animais de acordo com o que se pede.

MAMÍFEROS	AVES	RÉPTEIS	ANFÍBIOS	PEIXES

SECRETARIA MUNICIPAL DE EDUCAÇÃO
Avenida 14 de Março, 656 – Centro – Ladário – MS – CEP: 79370-000
Endereço Eletrônico: educaladario@brturbo.com.br
Telefone para contato: 67 3226 2034

ESTADO DE MATO GROSSO DO SUL
MUNICÍPIO DE LADÁRIO
SECRETARIA MUNICIPAL DE EDUCAÇÃO

Nome:_____

Data:_____/_____/2020

Ano:_____ Turma:_____

Professor:_____

► Observe os animais. Escreva o nome deles diante da palavra correspondente ao seu movimento.

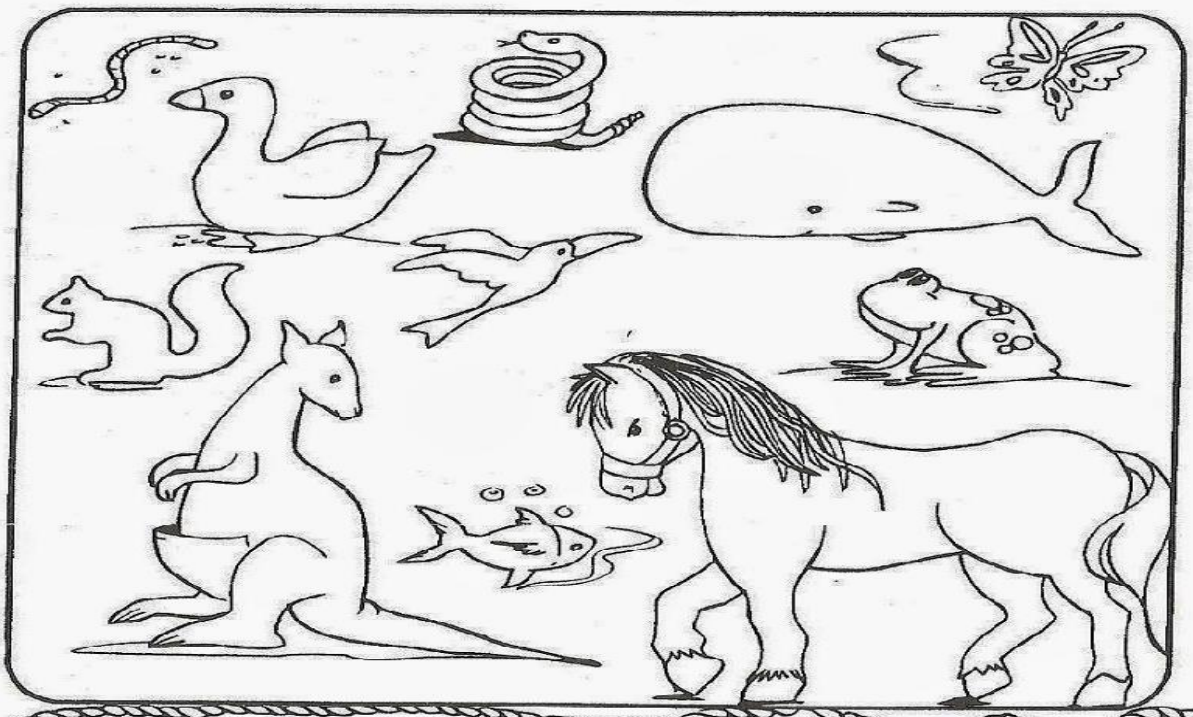

- anda: .....
- salta: .....
- rasteja: .....
- voa: .....
- nada: .....

SECRETARIA MUNICIPAL DE EDUCAÇÃO
Avenida 14 de Março, 656 – Centro – Ladário – MS – CEP: 79370-000
Endereço Eletrônico: educaladario@brturbo.com.br
Telefone para contato: 67 3226 2034

Cobertura do corpo dos animais

Escreva como é a cobertura do corpo de cada animal.

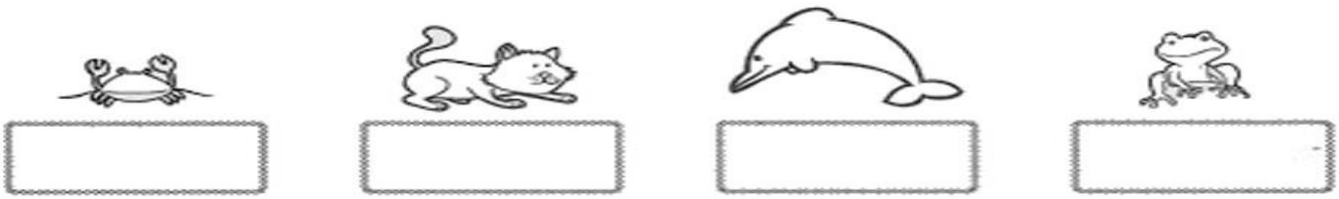

carapaça pelo escama penas pele lisa

SECRETARIA MUNICIPAL DE EDUCAÇÃO
Avenida 14 de Março, 656 – Centro – Ladário – MS – CEP: 79370-000
Endereço Eletrônico: educaladario@brturbo.com.br
Telefone para contato: 67 3226 2034

UTILIDADE DOS ANIMAIS

Complete a tabela de acordo com o que se pede:

Animal	O que nos fornece	Quais os produtos produzidos
 _ _ _ _ _ _ _ _		
 _ _ _ _ _ _ _ _		
 _ _ _ _ _ _ _ _		
 _ _ _ _ _ _ _ _		
 _ _ _ _ _ _ _ _		

SECRETARIA MUNICIPAL DE EDUCAÇÃO
Avenida 14 de Março, 656 – Centro – Ladário – MS – CEP: 79370-000
Endereço Eletrônico: educaladario@brturbo.com.br
Telefone para contato: 67 3226 2034