PLANO DE ATIVIDADE PEDAGÓGICA COMPLEMENTAR

ESCOLA: E. M. DE EDUCAÇÃO INF. E ENSINO FUND. MARQUES DE TAMANDARÉ
PROFESSOR (A): SHEILE CRISTINA CORREA. **TURMA(S):** 9º ANO A/B
TURNO: VESPERTINO
QUANTIDADE DE AULAS: 1 AULA
COMPONENTE CURRICULAR: ARTE
DATA: 16/07/2020 À 31/07/2020.
COMPETÊNCIAS E HABILIDADES: MS.EF69AR02.s.02 Pesquisar e analisar diferentes estilos visuais, contextualizando-os no tempo e no espaço. MS.EF69AR03.s.03 Analisar situações nas quais as linguagens das artes visuais se integram às linguagens audiovisuais (cinema, animações, vídeos etc.), gráficas (capas de livros, ilustrações de textos diversos etc.), cenográficas, coreográficas, musicais etc. MS.EF69AR04.s.04 Analisar os elementos constitutivos das artes visuais (ponto, linha, forma, direção, cor, tom, escala, dimensão, espaço, movimento etc.) na apreciação de diferentes produções artísticas.
CONTEÚDOS/OBJETOS DE CONHECIMENTO: - O Cubismo.
METODOLOGIA: O aluno realizara atividade e pesquisa sobre o cubismo e desenvolverá suas habilidades correspondente ao tema trabalhado e pesquisado.
RECURSOS: Informações retiradas da internete,folha A4,lápis de cor,lápis grafite,giz de cera,etc.
AVALIAÇÃO: A avaliação será continua por meio da observação diária das crianças no desempenho de suas atividades, e será avaliado conforme a apresentação das atividades realizadas no prazo estabelecido pelo professor.
REFERÊNCIA: https://image.slidesharecdn.com/cubismo-161020184556/95/cubismo-13-638.jpg?cb=1476989474

_____
Assinatura do Professor (a)

_____
Assinatura do Coordenador (a) Pedagógico (a)

ESCOLA: MARQUÊS DE TAMANDARÉ

PROFESSOR (A): SHEILE **TURMA (S):** 9º ANO A/B
ENSINO FUNDAMENTAL II **TURNO:** VESPERTINO
ALUNO (A):

COMPONENTE CURRICULAR: ARTE **PERÍODO:**16/07/2020 A 31/07/2020
QUANTIDADE DE AULAS: 01

Objeto de conhecimento: - O Cubismo.
Habilidade: MS.EF69AR02.s.02 , MS.EF69AR03.s.03 , MS.EF69AR04.s.04.

- O CUBISMO É UM MOVIMENTO ARTÍSTICO QUE SURGIU NO SÉCULO XX,NAS ARTES PLÁSTICAS.
FAÇA A RELEITURA DAS OBRAS DE PABLO PICASSO. LEMBRANDO QUE RELEITURA É O DESENVOLVIMENTO DO DESENHO E NÃO A ESCRITA, PORTANTO REALIZE E DESENVOLVA AS OBRAS DE ACORDO COM AS SUAS HABILIDADES. OBSERVAÇÃO: COLOQUE SEU NOME E A SUA SÉRIE. UTILIZE O VERSO DA FOLHA PARA REALIZAR A ATIVIDADE.

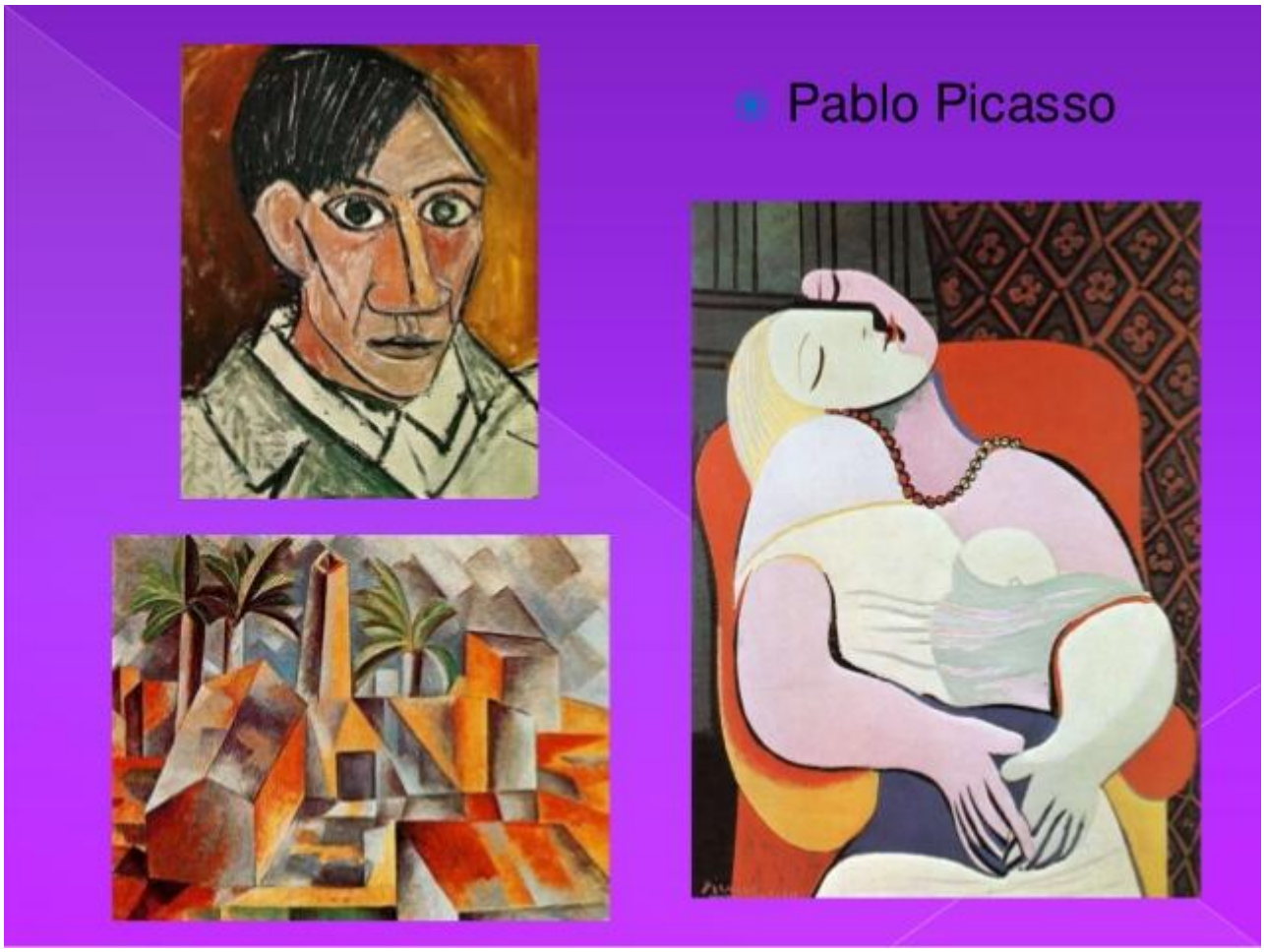

https://image.slidesharecdn.com/cubismo-161020184556/95/cubismo-13-638.jpg?cb=1476989474