ESCOLA: Eduardo Malhado
PROFESSOR (A): Stéffanie Mayara Silva Fleuri **TURMA (S):** 3º ano "B" **ENSINO FUNDAMENTAL:** I **TURNO:** Vespertino **ALUNO (A):**
COMPONENTE CURRICULAR: Língua Portuguesa **PERÍODO:** 16/09 a 30/09/2020 **QUANTIDADE DE AULAS:** 12

Objeto de conhecimento: Pronome
Habilidade: EF35LP08

Pronomes pessoais do caso reto

01 **Leia:**

O menino gosta de brincar.

Ele gosta de brincar.



A palavra **ELE** está substituindo o substantivo **MENINO**. A palavra que substitui o substantivo é chamada de **PRONOME**.

Os pronomes pessoais podem ser: **RETOS, OBLÍQUOS, DE TRATAMENTO.**

Os **pronomes pessoais do caso reto** se referem a três pessoas. Observe o quadro:

PESSOA	SINGULAR	PLURAL	
primeira pessoa	eu	nós	a pessoa que fala
segunda pessoa	tu	vós	a pessoa com quem se fala
terceira pessoa	ele/ela	eles/elas	a pessoa de quem se fala

02 Circule na música abaixo os pronomes pessoais do caso reto:

Nesta rua



Nesta rua, nesta rua tem um bosque
Que se chama, que se chama solidão.
Dentro dele, dentro dele mora um anjo
Que roubou, que roubou meu coração.

Se eu roubei, se eu roubei teu coração,
Tu roubaste, tu roubaste o meu também.
Se eu roubei, se eu roubei teu coração,
É porque, é porque te quero bem.

Se esta rua, se esta rua fosse minha,
Eu mandava, eu mandava ladrilhar
Com pedrinhas, com pedrinhas de brilhante,
Para ver, para ver meu bem passar.

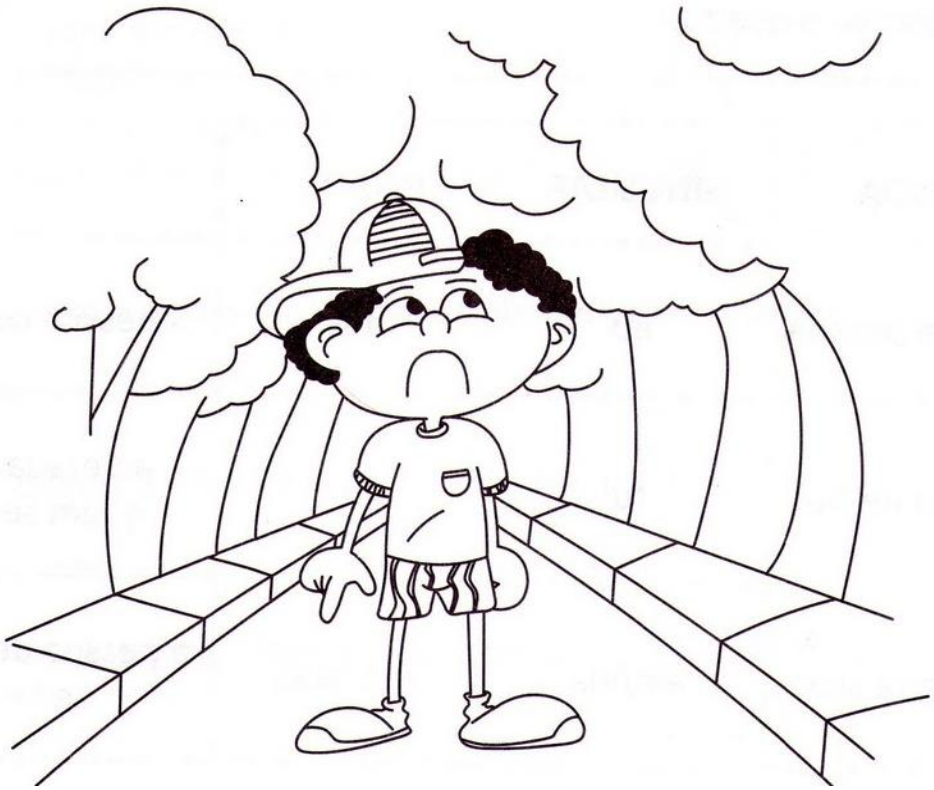

01 Sublinhe os pronomes pessoais do caso reto.

a) Tu perdeste o filme e ele perdeu a novela.

b) Vós gostais do campo e nós gostamos da praia.

c) Eva e eu iremos à festa.

d) Assim que eles chegarem, nós iremos.



02 Complete corretamente com pronomes (eu, ele, ela, nós, elas).

☐ estudamos a lição.

☐ brinca na calçada.

☐ são caprichosas.

☐ ajudo minha professora.

03 Recorte e cole abaixo frases bem interessantes, empregando os pronomes em destaque:

Tu

Vós

01 Caça-pronomes pessoais do caso reto:

B	V	Ó	S	W	S	C	D	E	R	F	E	L	E	S
P	O	I	U	H	E	L	A	S	N	M	J	Z	X	C
Q	A	Z	R	F	T	G	Y	E	U	P	O	I	U	Y
A	S	D	V	B	N	H	J	K	I	S	E	L	E	A
Q	E	R	V	Ó	S	P	L	O	J	M	N	H	G	T
C	D	E	R	T	Y	U	I	O	I	G	S	T	Z	X
J	T	U	K	L	O	P	Q	W	E	R	T	Y	U	I
M	I	E	L	A	V	B	G	Y	T	N	Ó	S	Q	A



02 Reestruture as frases abaixo empregando as expressões dos quadros:

Vão jogar bola? | Viu o ônibus. | Foi à escola.

Vamos brincar. | Vi uma estrela cadente.

a) ela

b) nós

c) eu

d) ele

e) elas

QUADRO PRONOMES PESSOAIS

www.smartkids.com.br

PRONOMES PESSOAIS



PESSOA	SINGULAR	PLURAL	
1ª pessoa	eu	nós	a pessoa que fala
2ª pessoa	tu	vós	a pessoa com quem se fala
3ª pessoa	ele/ela	eles/elas	a pessoa de quem se fala

ATIVIDADES DO LIVRO ÁPIS – LÍNGUA PORTUGUESA

- Página 174 – nº 3
- Página 175 – nº 1, 2 e 3
- Página 176 – nº 4

ESCOLA: Eduardo Malhado
PROFESSOR (A): Stéffanie Mayara Silva Fleuri **TURMA (S):** 3º ano "B" **ENSINO FUNDAMENTAL:** I **TURNO:** Vespertino **ALUNO (A):**
COMPONENTE CURRICULAR: Matemática **PERÍODO:** 16/09 a 30/09/2020 **QUANTIDADE DE AULAS:** 9

Objeto de conhecimento: Subtração e multiplicação
Habilidade: EF03MA06 – EF03MA07

ARME E RESOLVA

324 - 67

C	D	U

129 - 27

C	D	U

381 - 89

C	D	U

164 - 72

C	D	U

403 - 20

C	D	U

173 - 87

C	D	U

180 - 17

C	D	U

304 - 22

C	D	U

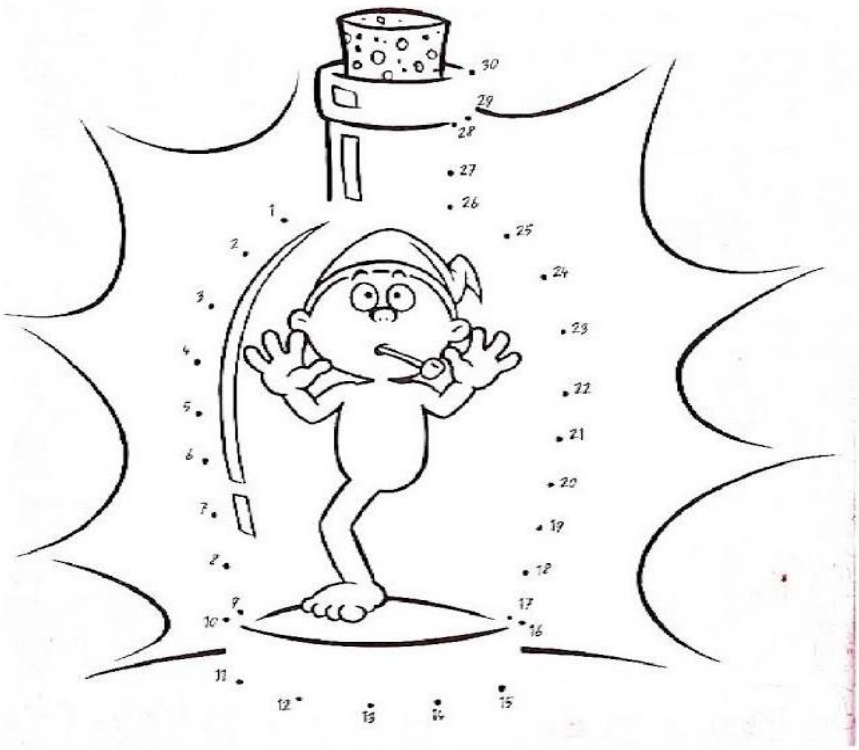

Matemática

Resolva

16 × 5	55 × 8	47 × 6	69 × 8
18 × 8	48 × 2	51 × 4	76 × 3
48 × 5	96 × 5	12 × 5	56 × 7
63 × 5	58 × 9	52 × 8	83 × 7
22 × 3	29 × 5	30 × 9	92 × 7

SECRETARIA MUNICIPAL DE EDUCAÇÃO
Rua Avenida 14 de Março, nº656 – Centro – Ladário – MS – CEP: 79370-000
Endereço Eletrônico: educaladario@brturbo.com.br
Telefone para contato: 67 3226 2394/ 3226 2034

Objeto de conhecimento: Grandezas e medidas
Habilidade: EF03MA17

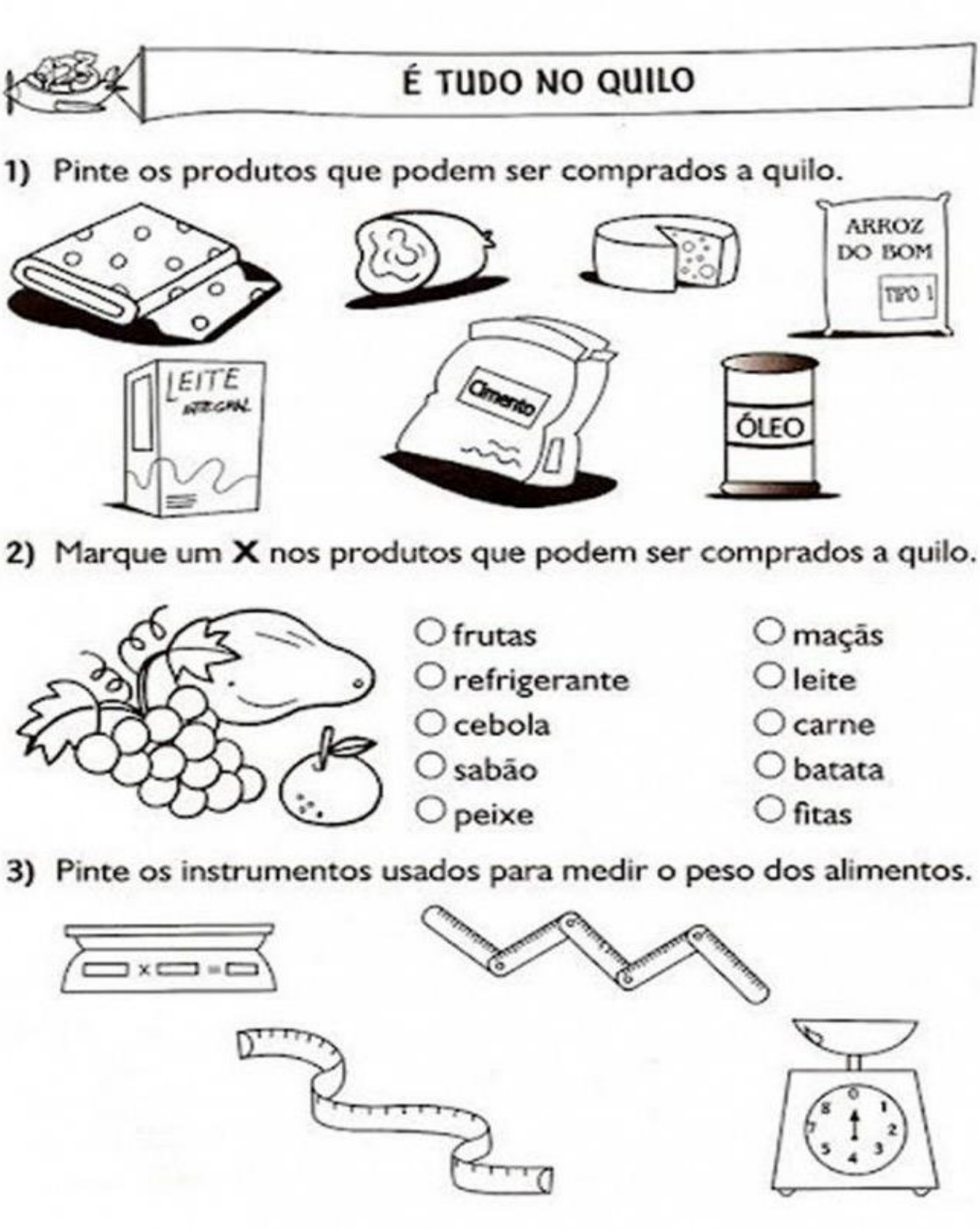

Objeto de conhecimento: situações problema
Habilidade: EF03MA05

Desafiando Você!

- Observe:



- Agora, responda:

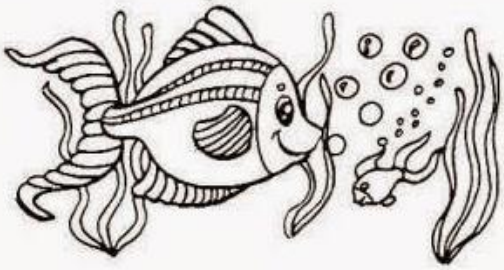

- Quem pesa menos? ☐
- Quem pesa mais? ☐
- Compare o peso de Clarice e Lauro. Quem pesou mais? ☐

Quanto a mais? ☐

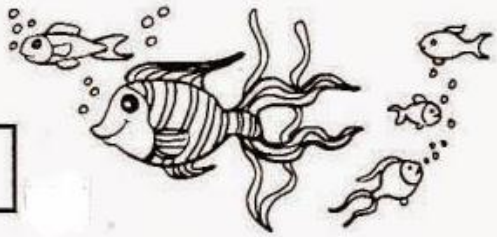

- Karla e Clarice pesam juntas ☐ quilogramas.
- Gilberto pesa a quarta parte de Lauro, mais a metade do peso de Lélio. Qual é o peso de Gilberto? ☐
- Meu primo tem o peso de Lélio e Karla juntos, menos o peso de Lauro. Qual é o seu peso? ☐
- Dona Priscila pesa o triplo de Lélio. Qual é o peso de Priscila? ☐

Resolva os problemas.

	CÁLCULOS
O ônibus da escola de Mariana tem capacidade para 30 alunos. Hoje apenas 22 alunos foram. Quantos alunos faltaram? 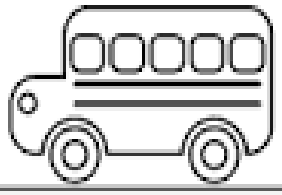	
Na casa de Mateus têm 10 laranjeiras, 1 mangueira, 2 limoeiros, 12 aceroleiras e 2 bananeiras. Quantas árvores tem na casa de Mateus, no total? 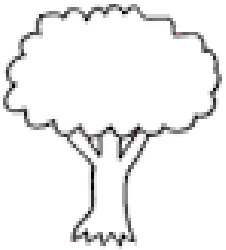	
Junior tem uma coleção de carrinhos de brinquedos com 128 carrinhos. Ele quer dividi-los igualmente em quatro prateleiras. Quantos carrinhos cada prateleira terá? 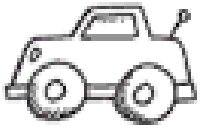	
Se a previsão é de que o dia amanheça em 20°C e passe para 33°C ao longo do dia. Quantos graus irá subir? 	

1- Quézia pisou nestes numerais 0-2-4-6-8 e Luís pulou nestes numerais 1-3-5-7-9. É correto dizer que:

- ☐ Luís pulou sem saltar numerais.
- ☐ Quézia pulou nos números pares.
- ☐ Luís pulou nos números maiores que 10.
- ☐ Quézia pulou nos númerais ímpares.

2- Observe a sequência dos numerais.

30 - 32 - 34- 36- 38 A trilha é:

- ☐ 39 - 40 - 41 - 42
- ☐ 35 - 38 - 39 - 40
- ☐ 40 - 42 - 44 - 46
- ☐ 41 - 42 - 43 - 44

3- Veja a operação:

$$\begin{array}{r} 25 \\ +\,32 \\ \hline \end{array}$$

- ☐ A soma desta operação é 58.
- ☐ A soma desta operação é 56.
- ☐ A soma desta operação é 57.
- ☐ Nenhuma das respostas acima.

4- Resolva a operação e marque a resposta certa:

$$\begin{array}{r} 98 \\ -\,57 \\ \hline \end{array}$$

- ☐ O minuendo é 57.
- ☐ O minuendo é menor.
- ☐ O resto é 57.
- ☐ O resto é 41.

ESCOLA: Eduardo Malhado
PROFESSOR (A): Stéffanie Mayara Silva Fleuri **TURMA (S):** 3º ano "B" **ENSINO FUNDAMENTAL:** I **TURNO:** Vespertino **ALUNO (A):**
COMPONENTE CURRICULAR: História e Geografia **PERÍODO:** 16/09 a 30/09/2020 **QUANTIDADE DE AULAS:** História – 4 Geografia – 5

Objeto de conhecimento: Paisagens
Habilidade: EF03GE01

→ CAPÍTULO 3 – Descobrir paisagens

Atividade do livro Ápis – Interdisplinar

- Página 42 – Leia o trecho da canção: "Paisagem da janela" – responder as questões de nº 1, 2 e 3

Objeto de conhecimento: Direitos dos cidadãos
Habilidade: EF03HI05

→ CAPÍTULO 6 – Os direitos das pessoas

Atividade do livro Ápis – Interdisplinar

- Página 100 – Leia o texto: "Todos têm direito de viver bem" – responder as questões de nº 1 e 3