CLASSIFICAÇÃO DAS PALAVRAS

De acordo com a quantidade de sílabas

SOL

1 sílaba - MONOSSÍLABA



O-LHO

2 sílabas - DISSÍLABA



CE-LU-LAR

3 sílabas - TRISSÍLABA



A-BA-CA-XI

4 sílabas ou mais - POLISSÍLABA

Questão

- Os municípios geralmente são formados por um espaço urbano e por um espaço rural. Observe as fotos e responda.

FOTO 1

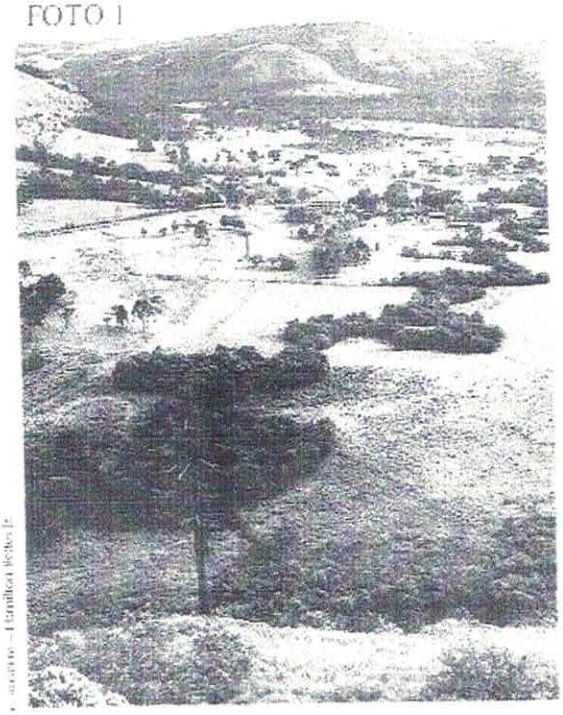

Lages – Santa Catarina

FOTO 2



Curitiba – Paraná

a) Qual das duas fotos representa um espaço urbano?

_____

b) Que elementos estão presentes no espaço rural que não aparecem no espaço urbano?

_____

FRASES

@Atividades Suzano de Adriana Silva

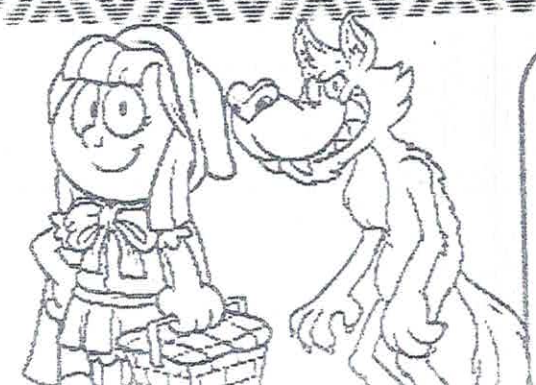

FRASE:_____

CHAPEUZINHO	O	NA	LOBO
FLORESTA.	VIU	ENCONTROU	SAIU



FRASE:_____

A	NÃO	BEIJOU	SAPO.
LEU	PRINCESA	O	PERNA



FRASE:_____

COMEU	DEU	CHOCOLATE.	SORVETE
DE	COMPROU	RAFAEL	F

ONDE FICA ESSE LUGAR?

Fico sempre assentada.
Parada no jardim a pensar:
Onde vão as fileiras de formigas?
Onde ficam depois de tanto andar?

Carregando folhinhas partidas,
Bichinhos mortos e frutas picadas,
Andam, andam sem parar!
Onde guardam tantas coisas?
Onde fica esse lugar?



Graça Batitucci

Auto-avaliação – Minha leitura foi: ◯ ótima. ◯ muito b
◯ boa. ◯ regular.

) Marque as respostas corretas de acordo com o texto:

a) Os insetos que aparecem no texto são:

◯ borboletas. ◯ formigas. ◯ lagartas.

b) O que os insetos da história carregam?

_____

_____

c) Onde você acha que vão as fileiras de formigas?

_____

1- Pinte somente os hiatos que aparecem nas palavras:

saúva

rainha

leal

cair

quieto

coador



saúde

ruído

coelho

broa

juízo

titia

saída

2- Classifique-as palavras seguindo a legenda:

▲ DITONGO ★ TRITONGO ◈ HIATO

queijo	ouro	piano
irmão	álcool	lua
troféu	família	brigadeir
saguão	enxaguou	desiguai
viúva	coroa	rainha
quaisquer	pastéis	água

3- Circule os encontros vocálicos e separe as sílabas das palavra

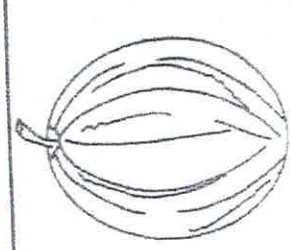

melão

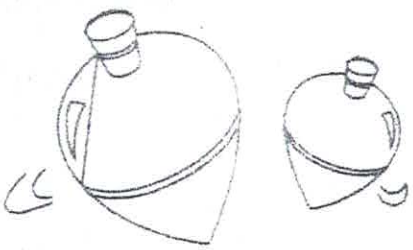

piões

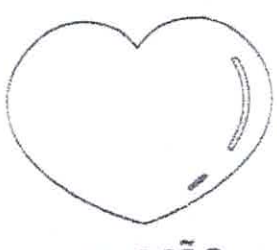

coração

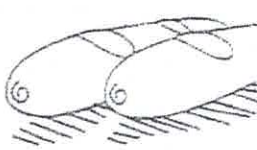

pães

ESCOLA _____ DATA: ____/____/____

PROF: _____ TURMA: _____

NOME: _____

O PORQUINHO ATREVIDO

PATRÍCIA VIU UM PORQUINHO, ELE ENTROU NA HORTA POR UM BURACO NA CERCA, ELE QUERIA COMER AS VERDURAS. PATRÍCIA CORREU PARA PEGAR O PORQUINHO, MAS, ELE FUGIU PARA O CHIQUEIRO.

PATRÍCIA FALOU:

- QUE PORQUINHO MAIS ATREVIDO.

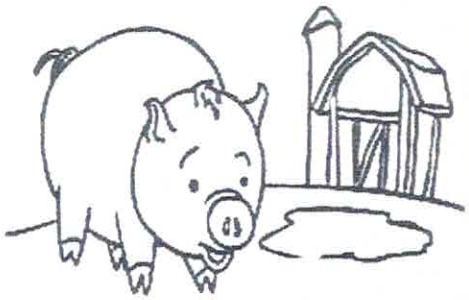

QUESTÕES

1) QUAL É O TÍTULO?

R: _____

2) QUAIS SÃO OS PERSONAGENS?

R: _____

3) O QUE O PORQUINHO QUERIA?

R: _____

4) PARA ONDE FUGIU O PORQUINHO?

R: _____

5) O QUE PATRÍCIA ACHOU DO PORQUINHO?

R: _____

6) FAÇA UM DESENHO DA HISTÓRIA:

ESCOLA MUNICIPAL FRANCISCO MENDES SAMPAIO.

PROFESSORA LAURA CAROLINE TURMA 3° ANO B - VESPERTINO

ALUNO (A) _____

O SUSTO

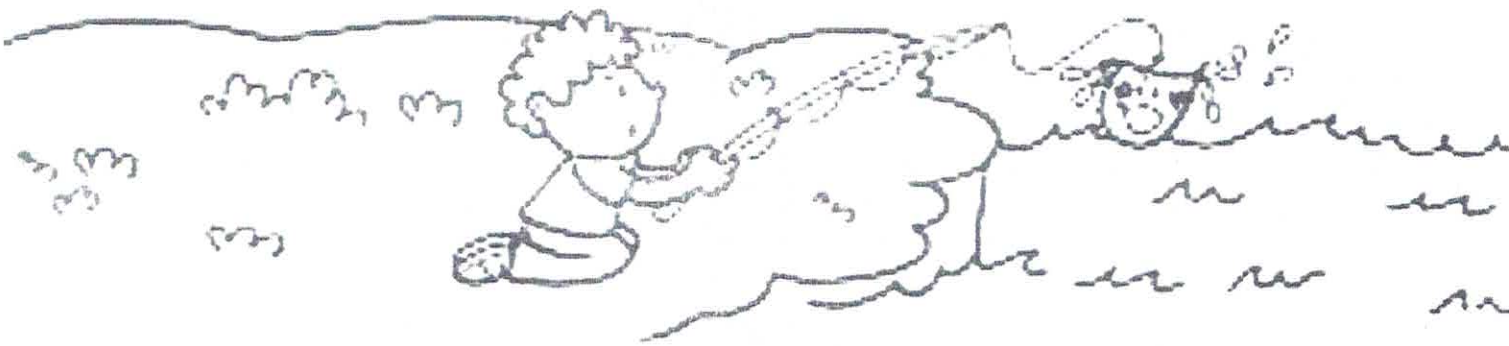

Oscar foi pescar. Jogou o anzol com a isca e puxou.
Oscar levou um susto daqueles!
Ele fisgou uma máscara de carnaval.
A máscara estava toda suja e estragada!
Oscar pôs a máscara num latão de lixo, perto do poste, e disse:
— Esta ninguém pesca mais!

Graça Roquel

1) Circule, no texto, as palavras que tenham as sílabas **as, es, is, o**
e us.

2) Por que Oscar levou um grande susto?

_____

3) Como a máscara estava?

_____

4) Onde Oscar pôs a máscara que fisgou?

_____

5) O que Oscar disse:

_____