ESCOLA: Nelson Mangabeira.
PROFESSOR(A): Cristiane TURMA(S): 4º ano B
ENSINO FUNDAMENTAL TURNO: Matutino
ALUNO(A):_____
COMPONENTE CURRICULAR: Ciências PERÍODO: 25/05/2020 A 06/06/2020
Quantidade de aulas:05
Objeto de conhecimento: Vírus, bactérias, fungos e protozoários.
Habilidades: EF04CI06

- Observe os nomes das doenças no quadro e identifique-as abaixo usando a primeira letra.

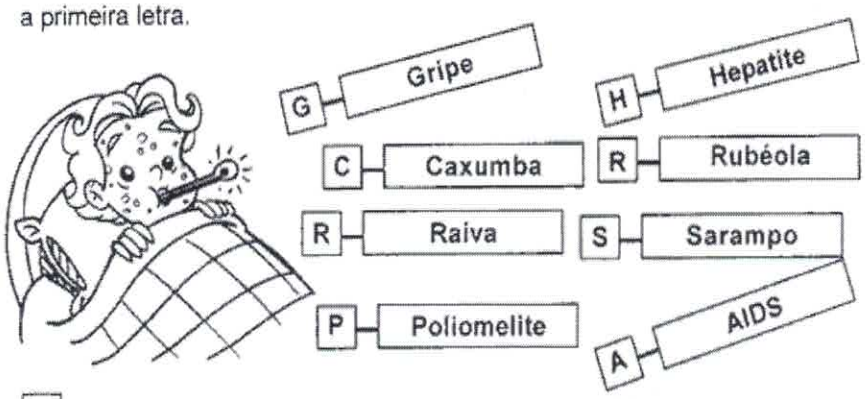

☐ Doença que causa resfriado, dor no corpo e febre.

☐ Doença que causa febre e faz o corpo ficar cheio de pintinhas vermelhas.

☐ Doença causada pela inflamação das parótidas.

☐ Doença que provoca a paralisia infantil.

☐ Virose muito grave, que é transmitida, geralmente pelo cão ao homem.

☐ Os sintomas da doença são fígado aumentado, febre e urina escura.

☐ Doença que causa febre eruptiva, parecida com o sarampo.

☐ Virose que impede o organismo de lutar contra infecções, causando a morte.

Respostas: G; S; C; P; R; H; R; A.

ESCOLA: Nelson Mangabeira.
PROFESSOR(A): Cristiane TURMA(S): 4º ano B
ENSINO FUNDAMENTAL TURNO: Matutino
ALUNO(A):_____
COMPONENTE CURRICULAR: Ciências PERÍODO: 25/05/2020 A 06/06/2020
Quantidade de aulas:05
Objeto de conhecimento: Vírus, bactérias, fungos e protozoários.
Habilidades: EF04CI06

CAÇA PALAVRAS

www.smartkids.com.br

Encontre no diagrama as palavras indicadas no quadro abaixo:

1. O método de observar **BACTÉRIAS** foi descoberto, por acaso, pelo holandês Antony van Leeuwenhoek, em 1675.
2. **VÍRUS** e bactérias são micro-organismos microscópios que não conseguimos ver mas estão no ar.
3. O único remédio que mata as bactérias é o **ANTIBIÓTICO**.
4. Tomar **VACINA** e lavar as mãos são a melhor forma de evitar o vírus da gripe.

A	M	W	Q	D	X	H	R	X
N	D	V	A	C	I	N	A	H
T	R	L	L	J	C	F	B	J
I	O	N	J	Q	G	S	X	P
B	A	C	T	É	R	I	A	S
I	R	Z	D	X	L	R	H	H
Ó	Q	R	W	S	N	F	V	H
T	G	G	L	P	Q	S	Í	T
I	F	E	G	T	G	G	R	N
C	F	B	J	F	G	Q	U	H
O	G	R	L	V	S	G	S	F

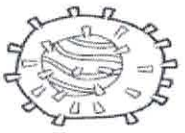
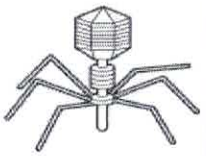

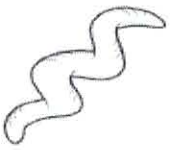

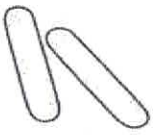

© SMARTKIDS

resp: (ver.) Antibiótico, Vírus.
(hor.) Vacina, Bactérias.

ESCOLA: Nelson Mangabeira.
PROFESSOR(A): Cristiane TURMA(S): 4º ano B
ENSINO FUNDAMENTAL TURNO: Matutino
ALUNO(A):_____
COMPONENTE CURRICULAR: Ciências PERÍODO: 25/05/2020 A 06/06/2020
Quantidade de aulas:05
Objeto de conhecimento: Vírus, bactérias, fungos e protozoários.
Habilidades: EF04CI06

3) Pesquise as principais doenças causadas por vírus: